(大清郵政局特准掛號立券之報紙)　(日本明治三十八年一月十三日第三種郵便物認可)

時報

EASTERN TIMES.

今天三張售大洋壹分肆釐

時報　一千五百五十四號
光緒三十四年九月廿五日
西曆一千九百零八年十月十九號

去年今日　由北京至奉天郵政收回中國

新開[illegible]式旅館各國番菜　廿四開張

常州　鴻運來　廣東東彩票　早

皖南徽州水災勸賑公啓

孫瀼卿捐洋二元　陸炳照捐洋一元　陸小山捐洋一元　張夢樓捐洋五角　桐城縣孫澤餘捐洋十元　余愷元捐洋五元　唐君衡捐洋二元　慶雨捐洋一元　仲思亭捐洋一元　吳鴻恩捐洋一元　董樹襄捐洋五角　王鼎新方甯波捐洋一元　孫延福捐洋二元　孫澤民捐洋一元　貴捐洋五角　廖欽箎捐洋一元　吉甕峯捐洋二元　李言如捐洋二元　郭德全捐洋五角　郭得順捐洋五角　鄭任琛捐洋一元　趙周捐洋一元　徐彬亭　王樹棠捐洋二元　張仁齋捐洋二元　陳亦文捐洋二元　高亦韓捐洋二元　黃秦生捐洋五元　後侯捐洋二元　朱鶴岑捐洋二元　許頤臣　鄭雨亭　阮郢君捐洋一元　以上共捐洋六十三元五角　章秋已保定京漢鐵路車務巡警局孫澤餘君經募

本館代收皖鄂水災賑捐

◎求安子助安徽三元助湖北二元

皖省各大憲鈞鑒

竊惟歙俗樸諺無猾奸無兔訟訟易成信讞乃近有三五刁衿以錮聚聚恆以夜專以揑名誣告以壞公益排擊善類爲能鮑紳弼振故歙數年者有從無此人著鮑落落置弗較於春間已謝郡學職任（近時郡學風潮尤甚中校監督洪紳閣監學王紳家佐皆以不安其位辭去）台復力辭商會總理商會現無接辦者勢必解散嗚呼往者已矣然當此立憲年限已定地方自治端緒紛紛如亂絲待人而理而負時望如鮑紳者且相與引去鼠狐高鳴鸞鳳閟音眷念前途憂心如擣伏望當軸諸公造福地方嚴飭有司盡治其黨庶陰翳消而刁風戢端人正士不至以盡本地義務爲畏途闔邑幸甚不勝激切待命之至　歙縣紳商學界鄭廣鎮　許鴻熙　鮑鴻　方德　黃家駒　程鑾　辛汪達　本宋昌熾　程源銓　吳中傑　羅會同　吳文傑　鄭沛　鮑誠　周程焯　許良仕　黃懋熊等同謹告

中西書院同門會廣告

啟者會友鄭鈞峰君之長公子同生兄年二十四歲於本月初五日辭世學問優長未及展用良深惋惜茲於本月三十日下午約三點鐘由大馬路高陽里舉殯移厝新閘平江公所凡我會友與鄭氏橋梓兩世同門誼當赴吊以盡悃親之意應送吊儀已由本會書記員代備總送謹此佈告諒表同情　同門會書記謹啟

蘇州新開　蘇臺旅館

在閶門外鴨蛋橋堍臨街洋樓門面長一里有分之二官房四十餘間全用鐵床綢被外國器具裝置電燈電話並設官廳客座大餐間閱報室彈子房及中西樂器以供客用各房均有電鈴茶房呼應最靈饍食一切尤爲精美不獨爲蘇城之冠即申粵著名各棧亦無此清潔完備謂予不信請嘗試之官房一元一角客房減半大客房九角特此佈告官商注意

虞初新志　續志

此書以名家之文紀近世之事奇文奇事足以驚風雨而泣鬼神讀之令人歌哭無端悲喜交集古今說部無此傑作也惜坊本漫漶披閱爲難茲特重加校正刊成精本以供快覩新志三册定價九角續志兩册定價五角

上海四馬路廣智書局白

神州國光集　第四集出版

本集出版後其蒐羅之富鑒別之精定價之廉自製玻璃版銅版之工巧海內久有定評故第一集版旬日即罄今續印第二第三版均已出來其第四集亦精印成冊內容金石類有漢史晨饗孔廟後碑爲明拓精本神采奕然又唐戎仁詡夫人墓誌爲光緒丁未最新出土者其外吳越王金塗塔投龍玉簡皆係罕見劇蹟美術書畫類有宋翟子西蟾宮玉兔圖七百年舊物完好存留可寶也其外如明之沈石田文衡山項孔彰錢叔寶仇實父丁南羽嚴永思張大風鄒方魯國朝之王覺斯禹慎齋王麓臺蕭雲曦馬元馭高且園張徵君張子青各大名家之法書名繪皆各有師承精能之至美舉具掌情墨彩目眩神愉誠養志之上品愛國之奇珍也從本集多印玻璃版美閱者寶之

神州國光集第四集目錄

黃本宋拓漢石經論語篇　二蔣和翁方綱題記
石經阮元余集　年梁同書翁方綱錢大昕諸家題記
石經畢沅跋一
石經畢沅跋二
石經孫星衍題詩
石經[illegible]諸家題記
石經陸恭題記
石經孫衡[illegible]徐頲諸家觀款
唐　拓漢史晨饗孔廟後碑
明　戎仁詡夫人劉氏墓誌
附　況周儀跋
漢惠　悅銅尺拓本
吳越王金塗塔拓本
吳越武肅王投龍玉簡拓本
附羅振玉跋
宋　翟子西蟾宮玉兔圖　內幅誤署作唐
明　沈石田行書詩翰
明　沈石田稻蟹圖
明　文徵明小楷書千字文　董思白題額　文茂范跋尾
明　仇實父松壑鳴琴
明　錢叔寶香山九老
明　項孔彰山居圖
明　董思白[illegible]
明　董思白辣林秋汎
明　丁南羽行書詩翰
明　嚴永思楷書詩翰
明　張大風畫杜于皇小像　孫淵星如題
明　鄒方魯深林琴思圖
王覺斯行書詩翰
王覺斯仿雲林山水
禹慎齋畫漁洋山人禪悅圖　梅庚林佶查昇查嗣庭蔣仁錫朱彝震等題
王麓臺仿雲林設色小景
蕭雲曦設色人物
馬扶羲花鳥
高且園臨破張命銘
張徵君墨筆山水
張子青山館清秋圖
以上共三十五幀

價目表　一律統收大洋

全年六冊	半年三冊	每冊	外埠統減至
八元	四元二角	一元五角	五份起照價八折
郵費六角	郵費三角	郵費一角	郵費無折

神州國光集外增刊之一　方環山畫冊十二幀　定價八角
神州國光集外增刊之二　王孤雲寫聖蹟圖十二幀　俞紫芝題　定價一元二角
發行所上海四馬路惠福里神州國光社

九版　查理斯密小代數學已到

連江陳文譯　定價一元五角
上海四馬路巡捕房東首科學會編譯部發行

三版　中學教科　新式物理學已到

連江陳文編　定價二元　是書原分上下二卷上卷定價一元二角下卷定價一元二角出版僅及一年初二版早已售罄今第三版特製成合本以便學堂之用並減定價洋二元書未到時已由各處紛紛預定存書無多購宜從速
上海四馬路巡捕房東首科學會編譯部發行

本館告白刊例

第一日每一行四角第二日至第七日每一行二角半第八日以後每行二角封面及特別廣告加倍長行以三行起碼短行以五十字起碼第一日每字六釐第二日至第七日每字四釐第八日後每字三釐不足十字者作十字算

外埠定報例

逐日寄全年洋八元　半年洋四元[illegible]　三日　五日　七日　旬日一寄者同價　郵票不收

武陽同鄉公鑒

諮議局專爲我人民參政權之起點目下進行方法以調查選舉人爲第一義城鄉調查經紳學商界踴躍担任月內即可竣事惟宦遊在外及寄居他鄉者無從探聽務請將名號年歲資格開明寄交郡城豐桂坊武陽商會諮議局事務所以便入冊儻十月望日寄到遲則不及公權所在幸勿放棄是所切禱　武陽諮議局事務所謹啓

蘇路公司催徵股欵廣告

本公司調查北線情形業經佈告亟須集款以便開辦原定第一期股款本年九月底截止應請各處招股機關即日催收彙解並開具附股戶名報告本公司入冊至各處來函多有以展期見商者容俟董事會核議宜告謹先佈聞

兒童必需之教育品

五彩精圖方字　共一千字　附教授法　每盒八角
一面寫字一面畫圖兒童看圖自然識字教授法備列讀法寫法及聯字造句之法又製紙盤石筆裝入精美紙匣便於取攜

五彩看圖識字　一冊單字　二冊雙字　每冊一角
此書與方字用意略同第一冊專列單字第二冊專列雙字左方畫圖右方寫字雖字數無多亦足爲兒童認字入門之用

五彩九九指數牌　縱橫列格　圓片升降　每件一角
欲習乘法必先精熟九九表此牌縱橫列格截明數字格中有圓片可以升降而查其得數製作精巧繪畫華美兒童得之自然愛玩

發行所　上海商務印書館及各分館

漢口美倫機器製造蔴袋有限公司招股廣告

蔴袋爲輪船鐵道及內地水陸運貨物要品即洋稅袋是也各省歲銷甚巨僅就漢口一埠而論每年計至一千數百萬只之多近且有加無已均是由外洋進口中國向無專廠從塞此漏卮茲同人爲挽回利益起見詳細調查預算獲利比別項事業爲優並考察產蔴及交通利便行銷暢旺之區在漢口易家墩購地二千餘方建設製造所有應用全廠機器已向外國名廠訂購共集資本二十萬兩計分十萬股本已招股份外尚餘五千股計每股洋例銀十兩一期交足以十一月底截止如有願入股份者請向後開收銀處所取閱簡章及預算等表就近附入股立付收條想我熱心愛國同胞定必樂於贊成也

發起人　李平書　歐陽榮之　沈縵雲　鄧少棠　譚紫墀　彭壽餘　鄢雲軒　梁洋麟　王慶雲

收股銀處　上海南市信成銀行　北市華成保險公司　漢口永生祥錢莊　同興裕錢莊　九江南市　浙江海運局　江西鐵路局　法界祥泰恆行

裕商商業兼儲蓄銀行廣告

本行股本先收第一期洋銀三十萬元由盛揆丞君一手經招業經足額概給收據候換股票所有股本三十萬元八月初二日解存大清銀行崇文門道憲委縣詣驗確寔足數稟奉度支部農工商部批准立案今呈送詳細章程到部稟請註冊領照開設在英大馬路泰和里洋房定期十月十九日開市敬請有股諸君准於十月朔日上午十一鐘齊臨本行開股東會特先報告　再朱幼鴻君翁幼申君因另辦他事皆稱不能效勞未經擔認股本合併聲明

道咸同光四朝詩史與師鄭叢書合售股票廣告　附訪求順康以後名家詩文集以稿　選輯皇朝詩紀事並刊七子詩稿廣告

前登廣告徵錄近人詩選入四朝詩史現因搜羅甚富卷帙頗繁爰合師鄭叢書七稱出售股票辦法如左◎四朝詩史一斑錄今已選定共五百家分爲六編
鋼筆版付印合叢書七稱售股票每張洋五元分兩期出書第一期本年十月杪出
月杪出詩史四五六編叢書鄭齋漢學文編眉韻樓詩存客籍學堂識小錄二種以上各書
已登報統計詩史六編叢書七種零售之價合大洋七元二角現售票五元外加郵費
十日杪截止逾期◎書購票者連洋五元四角函寄天津獅子林望海樓後鄭
可寄二分五分之郵票◎敝處所儲國朝名家詩文集汗牛充棟現擬倣厲太鴻
粗定規模謙乞海內藏書家當代文學鉅子助我搜採上自順康下迄同光之名
者亦望惠寄益體大復儲◎文學之秋塡海移山徒抱宏願當世毀譽聽之
晉嘉聽處囂恩施獎增祥家爲最擬仿明前後七子及雲間三子之例別刊
附各書署售價鄭齋錫論鄭齋類稿合洋五角師鄭堂駢文四朝詩史
眉韻詩存識小錄已有零售餘須明年正月初出書方可發售四朝詩
者有五種俟刊就再登報　皇朝詩紀事約計最少之數有四千家凡
行年五十矣　四朝詩史現雖以鋼印擬於明歲秋間付刊約計刊成至速亦須庚戌年正月

江蘇諮議局調查會通告

查諮議局章程初選舉之期在明年正月十五現在省垣已設籌辦處吾民間頭宜調查選舉資格編造名冊以輔助官長上應功令吾蘇數十州縣如有一縣不造冊即不能分配當選人額數而數十州縣皆停待貽誤匪淺同人有疑問必須解釋明白然後可定調查方法者組織此會爲數十州縣通信機關其已經著手之處即請將調查方法見示俾得轉告他處或代擬方法復請酌辦賜函寄上海預備立憲公會孟昭常收敬此通告

梁令嫻女士蓺蘅館詞選

令嫻女士爲梁任公先生之女公子家學有淵源又嫻音樂能文章者亦數十專集固不可悉讀選本亦各有短長苦難甄審王德甫之正續詞綜爲最備然太浩瀚祇可供文學史料不足爲諷誦之資其最有名者如周止菴之詞選張皋文之詞選周止菴之宋四家詞選一詞家選本以朱竹垞之見又不免有主奴之見未由盡正變之軌茲篇網羅百代繁簡得宜名篇佳製搜采畢備之讀本也特色一◎選本之病苦於難見各家面目茲編於各大家如李後主晏小山蘇東坡秦少游周清真李易安辛稼軒姜白石王碧山吳夢窗周草窗張玉田成容若項蓮生蔣鹿潭等所選皆特多集中佳製無一遺漏特色二◎凡名作有本事可考者悉附於本詞之下特色三◎一古今名作前賢批評茲編廣采摘錄以資讀者參考助其領會之功特色四◎一詞體率皆比興寄託深遠非知其本事則意味較減茲編搜前人筆記說以解使讀者相特色五◎一書末附載古今名家詞論使學者有蹊徑可循特色六◎一詞曲爲中國最優美高尚之文學蓋寄託遙深音節婉達實由詩進化而來之美術也泰西唐詩今作者毋慮數千其卓卓名家皆可入樂即與吾之詞同科者也自上等者又無特言要之此書裝潢之美非特中國所未有亦日本所未有其外裝用金漆封面五彩石印極美麗之書後品之使人心目俱朗閱房良伴尤爲特色七定價一元五角◎寄售處上海廣智書局東京中國書林

論說

論資政院與軍機處

程彥農來稿

國家曷貴乎有立憲也以組織上議院下議院之議決機關人民得與參政權而監督政府者也故上下兩院實爲全國之命脈使上下兩院之性質有所悖權限有所礙則其命脈立見停息而全國且爲之靡此在普通政治家類能言之何政府其弗思也

今者資政院諮議局已次第建立將來兩院之制即基於此矣以資政院而論其性質固上院也與下院立於同等之地位代表全國人民之意思行動者也其權限固特別也政府不能掣之或離之以妨害其發達也兩院之制尚未確立然上院應有之權限即資政院應有之權限可無疑義也雖立法之權與行政之權不相淆混惟資政院視全國人民之意思行動爲轉移全國人民之意思行動又賴資政院爲補救則資政院非政府之資政院乃全國人民之資政院也以全國人民之資政院而謂不得干涉軍機處行政無是理也使軍機處而不得干涉則他若六部九卿翰詹科道皆可掣資政院即皆可掣人民皆可離資政院即皆可離人民更無是理也資政院有承認預算之權如彼所云則度支部可獨攬其綱矣資政院有參與條約之權如彼所云則外務部可孤行其意矣資政院有上奏彈劾之權如彼所云則執政大臣可縱恣其威矣嗚呼陽予之而陰奪之資政院特贅疣耳

資政院議員分配之數除皇族蒙古西藏而外則有各省所選出之議員也其代表人民之意思行動則以選出之議員爲中堅也選出之議員則是資政院之母也立憲政體取決公論其所謂公論者即於所選出之議員覘消息焉而無可或背者也故資政院對於政府一方面則操監督之權對於人民一方面則負引進之責性質之高尚權限之磅博有如此者苟祇以考察各省督撫行政爲事則傀儡登場精神已失矣揆之原有之性質原有之權限不亦大相刺謬乎或者曰子不知政府之爲慮也疑心生魅兢兢然恐他日人民所選出之議員多少年輕燥之輩或有所不利於己思有以預防之耳噫其愚何可及也夫果少年輕燥必爲鄉里所不齒不在選舉之列也明甚若少年被選舉其學識必優才幹必敏足以扶助政府鞭策國民正國家所賴以治安者也又烏可以少年黜之政府盍亦返其念矣不然預備立憲之詔甫降而對於資政院又欲施以限制之乃是何爲耶懿夫吾中國之來日

通信

北美鐵路

北美鐵路規模最大勢力亦宏遂不免有犧牲公益以私一己者且經營鐵路之人往往以路股之買賣博取大利而反置築造鐵路爲等閑之務於是北美社會中人對於鐵路皆謂宜加以制裁是故有抑制鐵路之議

鐵路會社既有大力乃至暴橫向來居於各洲政府之下歸各洲之律所管其有路線長亘數州者則州政府無如之何也於是始設州際商業委員會以監督州與州間鐵路運輸之事美國向來各州以保全其完全自治爲要圖者也忽欲彼此互相干涉其境內之鐵道不無反對之意幸而州際關係乃在中央政府權限之內遂使此委員會賴以成立亦可謂幸存者矣是千八百八十七年事也

委員會既經成立乃定制限鐵路會社之法律其要領如左

一　鐵路水脚對於貨物及乘客所收者不可不出於正當且須相當故一切水脚不可欠缺公平對於個人應與團體一律不得於或一面用特別之辦法亦不得以何等名目而別異其水脚

二　於行向同一方向而又同一狀態之時不得獨加距離較短者之水脚使多於距離較長者之水脚

三　不得聯合二個以上鐵路會社約定抬高其水脚

四　鐵路會社不得拒州際商業委員會之調查其帳簿

五　州際商業委員會有調查鐵路會社營業之權限

六　鐵路會社有犯法律之處該委員得有命令會社償還物主之損害

以上乃委員會權限之大要因是該委員得調查鐵路營業之實際無論何時立於物主及一切公衆之側反對鐵路會社不公平之行爲然委員會能曝露鐵路會社之非行而無斷行改良之權限會社恃其如此積弊依然於是始制鐵路取締法即擴張州際委員會權限之法律

增加州際之權限係大統領羅斯福所主張卒於千九百六年議決制定之各州政府準據此法以爲根本而定種種法律以壓抑彼會社積年橫暴今舉其根本法之大要

一　州際商業委員會有決定最高額之水脚（貨及客）之權能

二　此法律係一切陸運營業之各會社如通運會社石油鐵管寢床快車會社鐵路終點會社等所當應用者

三　鐵路會社除雇員及其家族及慈善宗教牧師之外禁止發行免票

四　對於鐵路水脚不得付出折扣及受取折扣出折扣者處以千弗至二萬弗之罰金與二年以下之禁錮若受取之者應照其額加三倍納諸政府

五　千九百八年五月一日以後鐵路會社不得搬運自己有利益之商品其自已使用之木料及製產物不在此限

六　水脚表確定之後不得不公表之

（未完）

來稿

安徽諸議局籌辦處駐甯研究會致皖教育總會意見書（續）

（旌德江謙寓稿）

且往者民選議院之說爲吾皖人創其先以因果之例繩之今日斯事之克以萌達者實吾皖人溉之種之積因於前遂以穫今日之嘉果者也乃胡以自茲事發生以迄於今逡巡已歷兩月而徵諸措行之迹竟仍寂如冥如若罔聞睹也者是機靡常稍縱即逝胡奮於前而怯於後此則同人等遠矚之餘不禁憂疑集中百思莫解者也夫此諮議局之成立既知爲　恩出　朝廷特予吾民以參與政權之具則此區區籌辦之役絕不容徒恃諸嚮昔柄握政權操縱自憲之官吏之手吾皖人士寧不知之顧胡爲他人之汲汲願景若有未遑者而吾皖獨能袖手旁觀泰然自豫之如是也況乎天下萬事經始之際舉措彌極艱紓而一年籌辦之期爲時又甚迫促茲者　朝廷明明以此約之吾民亦未嘗非藉是爲實驗吾民資格之計同人等平心計之假是一年易度之光陰而引叢脞萬端之創緒即此踴躍馳驅毋怠毋逸猶恐事繁時蹙容或有倉皇竭蹶致意外之濡沮者若復悠悠忽忽安坐而嬉委命他人不蓺不植坐視此流光逝水轉瞬一年容易秋風限期倏屆比時各省之努力前趨者已策駿乘以同登聽凱歌之齊奏而吾皖人者其將自甘於殿也矣矧譬之同道旅行勢均力等一夫不前同儕瞻顧將來國會前塗或因是而愈致紓遠則吾皖今日之自誤者移時又轉以誤人他日者吾皖人人復何以起而與吾國民相見於立憲之天下也耶同人僑寓甯垣殷懷桑梓憂疑之餘繼以悚懼溯宛轉之江流彌寸衷之激越夫以天職所存未忍自安放棄特於本月三日就甯垣會館公地會集在寧同志諸人提議斯事速行方法特先發起茲會公定名曰安徽諮議局籌辦處駐寧研究會當公舉駐寧職員十人執行本會一切義務并公推本省各屬調查每州縣一二人祈各於鄉閭盡其倡導催告之責任原夫此會宗旨所在此時先其所急對於吾皖諮議局籌辦處行政範圍以內殆純然爲教促進行輔助成立之機關惟一俟該局籌辦就緒成立有期則本會亦將相與進行自居於研究憲政法理預備議員學識之地位敝同人等皇迫之誠不容自已用敢吹竽爲引藉開茲事之耑倪尤祈激電相通早辟迷雲之前路茲於本月二十一日幸適　貴會爲經常大會之期特此縷布微誠遣員赴會并輔以敝會同人對於茲事籌辦之意見若干則暨本會簡章一份上陳鑒核伏希　貴會大力倡持提議採擇迅賜實行斯固敝會同人今日之私願而尤吾皖全省前途之幸福也專肅區區籍頌　台安統祈裁察不賜

（完）

小說

短篇　六女案

彥農來稿

六女者粵產居某鄉弗詳其姓氏

銅雀春深小喬未嫁朝夕羣聚一廬時而拈花時而弄月時而讀書時而譜句廣寒宮上無此清與也桃源洞裏無此逸趣也從茲愛摯情濃而姊妹之花生成並蒂矣

性沈默不喜與人言即父母叔嬸亦漠然無問答日或嬉笑若狂察之惟六女也日或呻吟若泣詰之亦惟六女也其所談者非烈女之遺事即苦海之餘生若六女者須已奇矣其將爲非常之舉動如蘇非亞者耶抑慨慷悲歌痛懷國事如今之某女士耶孰知媧皇鍊石精衛塡海非纖纖六女所能爲者

一日六女中有名曰麗花手一編不能卒讀忽嘆曰溷濁世界淒涼衆生取樂之地即種苦之根反不若早早脫離塵網捨軀殼以保靈魂也君等好自爲之吾不願居人世間矣姊妹聆其語又不覺同起厭世思想相顧曰斷絕苦痛是第一快事極目東海便是樂郊請與屈大夫游可乎

彼家人無所知而六女之心已固結如縷於是相約早起沐浴更衣安排了乃啓門出見滿天星斗河漢分明一陣飛鳥作嗚嗚似哀六女者未幾步至灘頭臨流水急而六女之魂已隨一片汪洋去矣天乎其忍此六女遭波臣刦乎忽號啼聲與波濤聲一撼爲漁者所聞趨而救之則六女連環相縛蹈水也嗟夫合浦之珠可還崑山之玉不碎殆亦天幸歟

記者曰昔有難弟難兄今有難姊難妹

又曰此近五年間事也記之以告普天下女子勿再發此神經病枉死城頭寃魂無限自殺胡爲者吾更告普天下男子亦勿發此神經病是則記者之意也

[illegible]告

草字入門

草書最便亦易入門此書分四卷列四十八課課後詳論寫法提綱絜領一目了然不須兩月即能貫通現在學生世界如抄錄講義速記書法總求簡捷且中日交涉日頻東人喜作草書來往書翰多有不能辨識者以中人不識中字可乎作者有鑒於此爾爲之誠宜家置一編也 總發行所湖南育材編譯社 分售所上海文明書局商務印書館以及各大書莊

尋常菊花會可比本會以九月望日爲始月底截止各界通人幸乞早臨爲幸 每晚文虎候教 文明品菊會謹啓

白禮氏洋燭公司告白

日船到申埠停泊法界本行碼頭[illegible]拜三號開輪前往停泊法界[illegible]

[illegible]影射經本公司令其具結不再用[illegible]准再售此寶石牌特此布告

上諭 北京電

九月廿四日內閣抄奉

上諭第二期保薦人才經那桐等查驗詢問茲已一律召見引見完竣所有單開之內閣中書張國淦著以內閣侍讀候補學部七品小京官平遠著俟升補主事後以本部員外郎補用大理院檢察廳廳丞王世琪著以應升之缺交軍機處存記大理院推事董康著以推丞在任候補大理院推事記名御史王儀通著以推丞在任候補郵傳部左丞李焜瀛著以應升之缺交軍機處存記陝西陝安道沈潛著以應升之缺交軍機處存記甘肅新疆阿克蘇道楊增新著以應升之缺交軍機處存記前四川建昌道王季寅著以道員歸應補班請旨簡放河南候補道于滄瀾著仍以道員記名簡放河南候補道韓國鈞著以道員發往廣東候補並交軍機處存記奏留江蘇補用道汪瑞闓著仍以道員記名簡放山西補用道張毅著仍以道員記名簡放安徽試用知府謝宗誠著仍以知府發原省遇缺即補候選知府胡薇元著仍以知府發往陝西遇缺即補直隸候補知縣洪壽彭著仍以知縣發往江南遇缺即補湖南鄱縣知縣李見荃著以直隸州知州在任候補候選縣丞朱學程著以知縣發往安徽候補日本畢業生蹇念益著以七品小京官分部補用欽此 又奉

旨鳳山現在出差其所管之鑲黃旗漢軍都統著李殿林兼署欽此

宮門抄（同上）

九月廿四日 召見軍機 鳳山

要電

◎**外務部**電咨**江督端方**嚴禁**外人違約私購灘地**（廿四日戌刻北京專電）

◎**政府**電飭**各省**詳報**種烟田畝遞減裁種**辦法（廿四日戌刻北京專電）

◎**直隸**提督**姜桂題**將得**北洋會辦大臣**銜（廿四日申刻北京專電）

◎**駐藏**大臣**趙爾豐**電告**政府**宜先**畫清西藏**與**英國**屬地**毗連界址**並**限定英國駐藏兵額**（廿四日申刻北京專電）

◎**政府**電飭各**邊省督撫**切實**裁撤庸劣牧令**以謀**富庶**（廿四日酉刻北京專電）

◎**美國艦隊**全部**今日到橫濱**歡迎頗盛明日司令長官以下覲見日皇（廿四日未刻東京專電）

譯電

◎紐約電 **美國民主黨**選舉**運動費**委員會已於前日將所收該黨**捐欵刊布**衆知以符前約計達**美金**二十四萬八千五百六十七元而該黨**候選總統孛冷恩**氏所開之**平民週報**亦特**捐助**四千元

◎倫敦電 **俄國**財政**預算案共短**英金**十五兆磅**現擬借**外債五十兆磅**即於其中提撥**三十二兆磅備贖舊債**不日即在**倫敦發行**

◎柏林電 **塞爾維亞**人民**排奧心熾**維也納甚形震恐**奧政府**亦無所**舉動**

◎柏林電 **門的尼哥羅**國昨日**召集軍士**二萬五千人此亦無關緊要

◎柏林電 **德國**駐奧**大使**昨日將**德皇御**函親行**賚呈奧皇**書中**辭氣**極爲**誠摯**奧人聞之甚爲欣悅

◎柏林電 **英俄法**三國所擬**列强大會議案**歐洲**各國**頗爲**失望**惟據**土京人士**之意將來列强終**難免**不開**大會**

◎柏林電 **保加利亞**至今**仍未**與土政府**開議**東方**鐵路問題**

要聞

○幣制問題之發軔

▲再鑄銅元 **度支部**以東督徐奏內稱東省民生彫敝圜法複雜較內地尤甚又兼**外幣灌輸無術抵制**停鑄以後不但市面銅元缺乏即以前**訂購銅斤無從退換**積壓成本耗折堪虞查**江甯鄂湘等省**均以訂購銅斤在停鑄以前無欵墊付先後電奏嗣經**閩豫兩省**亦以**銅元缺乏**咨請開鑄經度支部併案議准覆奏在案**東省事同一律**較各省尤形困乏惟有仰懇准援各該省成案**開鑄銅元**以資周轉等因隨即電詢該省**訂購銅斤實數若干**有無合同嗣准電覆奉局從前訂購銅斤正立合同適奉**停鑄**近日洋商屢次催促原訂銅斤不肯退還奉省目下情形市面**銅元缺少**即一文二文小銅元尚須開鑄**現存銅斤四千餘石**應俟奉准後將原訂銅斤運到**一併鼓鑄**各等語查江鄂各省均以存銅過多銅價挪墊爲難各廠訂購銅斤**俱在未經停鑄**以前均經報部有案各疆臣一再籲請由部體察情形奏請將**各廠已訂購之銅**各按原額及當十當五當二成數**儘數鑄造銅元**等因各在案東省停鑄後銅元缺少外幣灌輸官商困難自係實在情形惟所稱訂購銅斤該省既未曾訂有合同亦未得咨報確數惟據該省電稱現存**銅斤四千餘石**銅元短絀市面不敷流轉自應准其援照各省成案儘數開鑄以資周轉至將來存銅鑄罄應否發鑄再由部體察該省情形奏明辦理奉 旨依議矣

▲飭用龍元 **度支部**造幣津廠詳請**通用南北洋龍元**云爲詳請事竊照職廠所鑄龍元數年以來商民均稱利便近因洋元日多紙票太雜以致行銷阻滯周轉爲難現查街市所用爲**龍元站人鷹洋三種鷹洋**爲墨西哥所造專行中國通商各埠其本國並不用之**站人**係香港西人所造京漢一帶尤屬信用天津雖三種並行然目下**龍元**售價反較洋元略減且**南北洋官造**彼此不能通用而洋元乃漸次推行似此畛域攸分適足爲洋元充斥之路於將來之**幣制障碍尤多**伏思津浦鐵路將次開工雖距開車尚遠而購地鳩工庀材暨一切雜支爲數甚鉅如令兩路局各以**南北洋龍元**收支各項則銷路可期漸通馴至開車售票之時仍復**一律收用龍元**非龍元則少加貼水以資區別路政爲主權所在果能南北段通力提振則沿路各省皆爲**龍元灌輸之地**自無疆界之可分亦非洋元所能抵抗矣擬請憲台咨商鐵路大臣飭行南北段鐵路總局遵照辦理實於幣制機關有所裨益職道等爲**維持圜法起見**是否有當理合具文詳請憲台鑒核批示祇遵爲此備由具請伏乞照詳施行須至詳者督憲楊批據詳近來**洋元紙幣太雜**以致該廠所鑄銀元滯銷且南北洋**官造龍元**彼此不能通用殊非流通之道現在津浦鐵路開辦出入欵項甚多擬請**一律收用南北洋龍元**係屬維持圜法起見是否可行仰候咨商呂大臣核飭南北段鐵路總局遵照此繳

○停選花樣州縣補交捐項酌減

度支部咨憲政編查館文略云核捐處案呈准吏部知照會同軍機處擬定州縣改選章程一摺於光緒三十四年八月初七日具奏奉 旨依議欽此欽遵刷印原奏清單知照到部查清單內開現計停選以後所有未投供註册之遇缺先等項人員自不便歸於改選班但欲捐歸外補則此項捐改之章亦早經戶部停止是花樣無論大小進退皆不免失所今此由選改補人員既已無班可歸自應准其一體加捐仍以原花樣帶於外省惟因停選而待捐與從前自捐改者情事有別若不將舊章應加成數量予核減亦尚不足以示體恤至於核減以後仍有無力遵繳者即按其原捐銀數折改相當班次或班次無可折改亦准其酌抵分發銀兩統由度支部分別詳細核議等語（未完）

時評一

◉中國新病（冷）

黑死病者中國之新病也由齒黑而唇黑而舌黑而四肢百體俱黑而人遂死一人死而其家其鄉甚而至於其國其傳染爲至速其病原爲不可救藥人之聞之者莫不甚惶甚恐曰黑死病黑死病嗚呼此僅身體之黑而死也而況其心

翰墨因緣

作何從得嘗良藥則謂爲身受散人之益也亦何不可翰墨因緣信非謬語第不知散人現在滬上否特託友人刋登報章俾散人見之可通消息 惠函件可寄至北浙江路晉康里七百三十六號皖南周公館轉寄也

雲水散人十年前舊友也當時散人主持字林滬報筆政余亦時相過從公餘之暇流連詩酒上海得其歡余倦遊歸里迭遭大故足跡不出户外者已十餘年余因嗜酒過度肺病日深咳嗽氣喘時作時止已三載於茲遍訪名醫無效後閱申報載有散人所刋艾羅療肺藥之功效即函購服之果驗余時病已若失後復函購多瓶服之病根竟除至今未發此藥之功也雖然使余不見散人此刋余亦不能得此良藥也以是知散人之大德有以及人爲不小也

休寧汪鑑海秋氏告白

貨幣論

日本法學博士河津暹著 善化陳家瓚譯

精裝一冊定價大洋七角

總發行所上海四馬路惠福里群益書社 湖南長沙 日本東京 群益分社

社會經濟學

日本法學博士金井延著 善化陳家瓚譯

精裝一巨冊定價大洋二元五角

總發行所上海四馬路惠福里群益書社 湖南長沙 日本東京 群益分社

新鮮東洋牛痘苗已到

上海英租界河南路老巡捕房北首 東亞公司書藥局

信義儲蓄銀行添招新股廣告

本銀行爲推廣生意挽回我國利權起見添招新股一百萬元每股一百元正不拆不扣按年八厘行息半年付息一次以交銀之日起息在各處信義銀行支付其餘攤分紅利充當職員一切應得權利另有章程乞就近取閱可也○售股處○鎭江二馬路信義銀行○北京前門外長巷下頭條胡同信義銀行○宜昌二牌樓信義銀行○漢口河街畫家巷信義銀行○武昌芝麻嶺信義銀行○上海鐵馬路天妃宮信義銀行○長沙南正街信義銀行○南昌石頭街信義銀行○常德大慶街信義銀行○湘潭十五總信義銀行○蕪湖二街信義銀行

製造白墨銅模出售

此白墨經製造純熟光滑不沾新貨必須摩擦而後合用每格四付裝成木匣購去即便取用他如製造原紙蠟紙墨水等器械均願出售其製造之法如蒙下問並願指授此佈

英界後馬路集益里口怡春堂白

平濟山房施送診藥告

浙紹傅念茲先生精醫理外科兒科尤擅秘術慣海上貧病之無告也爰徇同人之請凡極貧之有外科兒科一概不取診金其應用丸散膏丹各診藥亦由同人集貲合就施送庶無力之家不致有不治之症熱心仁術先生之功德誠非淺鮮現廣東大馬路德裕里四十八號每日自八句鐘至十一句鐘止過時仍應門診此佈

關香泉 熊石愚 陳官一 梁茂生 楊樹南 李竹如 仝啓

辦香盧 消痰聖品

嶺氏辦香盧總發行所○認明牌號室懸上海縣告示混冒甚多格外注意如由民局購辦必須郵局先寄一國關照

翟氏辦香盧牌號 翟氏消痰聖品本盧翟宗武驊雲氏始創行世自發行以來寰地球中外各國莫不同聲贊美有口皆碑若咳嗽痰喘咯血痰飲等症百藥不能奏效者只要身體未假服一後立慶起死回生天下愈後謝函並將原來局圖記民局蓋章之信封一并裝訂成冊置之案頭俾 惠顧者信手披閱以存其眞不意華人惡習凡是馳名之物必然巧借名目仿造欺人言之實堪痛恨近因屢接中外各埠來書述誤購僞藥每每東之閣云但念天地之大尚不能使毒蛇猛虎盡滅瑞鳳祥麟何況滬上之僞药亂眞小人價技也耶伏願 各界中外君子認明告示藥室在本號上德里懸大如無中藥每人禁僞與正

> 久咳聲啞吐紅經年服之咳止氣平精神大振

嗜烟五勞七傷諸虛百損疾病破金見紅眞始部服後中少年痰效嗽肺精髓…

上海新橋新橋路德里內根德里 翟氏辦香盧 總發行所武驊雲氏啓

儘可情化學名家化驗有珍珠龍涎香眞乳化州橘紅等品方是的眞 恐治症尚有未悉之處特再詳明如左 急痰壅聲嘶乾咳無痰久咳成癆 及纏綿如患以上諸症輕者一盒重者一料 盒洋二元四角小盒洋一元二角每料六大十盒洋十三元二角各省經理另有定章

上洋萬源昌珍珠號 眞不二價

竊維珠寶一業向無定價往往信口論索較量紛爭殊非公平之道本號開設上洋新北門內舊校場中市已歷四十餘年只此一家並無分出專售臺莊批發貨眞價實久已馳名中外今庚註意門莊選備上等新光珍珠精圓的珠專紮改良時樣新光及精圓新式珠花全副頭冕各色寶石翡翠玉器一應俱全定價克己劃一不二如蒙惠顧敬請光臨任意選擇倘有不合儘可退貨還洋決無異言非圖漁利以廣招徠此佈

女學界注意

氏自幼年至今專心習學英文精究考察刻想在敝處設館招女學生數十名若因道途不便石庫門內余氏謹告 招商出門亦可有志肄業者望駕臨一試爲盼 虹口密勤路公順里八百四十號

學部審定中國古今法制表

是編爲安徽孫大令澍南新著凡關於我國田賦錢幣戶口職役征榷市糴士貢選舉職官學校禮樂兵刑封建諸要政均根據九通旁證東西法政上自三代下迄光緒近年分門排比數千年沿革利弊朗若列眉誠法政歷史國文各科最上之研究資料凡學界政界中人所宜人手一編也全編十大冊定價大洋二元 寄售處上海棋盤街商務印書館

晉陞棧廣告

敝棧自今春起大加改良置備鐵牀被褥暨泰西器具紅木房間官房客房定價均一律從廉茶房役客並飭格外伺應週到荷蒙 貴客稱許如承 光降尚祈認明上海後馬路觀音閣碼頭敝棧庶不致誤 棧主謹白

名醫蒞滬

金匱薛伯芹茂才平素研究醫學精深大小各科於婦科尤爲擅長每臨一症必窮源竟委而後已故諸醫束手之症均能藥到病除同人知之有素特勸駕來申今甫兩月危險症就痊者已多城內出診乙元出城加倍門診酌送醫寓在小東門海防西平安里內 祝蘭舫 楊印生 莊杵梓 吳子攘 丁梅軒 莊得之 何寶九 俞仲還 吳詠南 薛慈明 同啟

奏辦湖北籤捐票大彩捷報

九月廿四日開第八十一會 頭彩四萬三千二百九十號 二彩五萬八千零八十號 又三萬六千八百三十二號 三彩四萬一千一百二十九號 又五萬九千零九十八號 又四萬一千五百十五號 四彩五萬六千八百八十七號 又三萬二千八百三十四號 五彩一萬九千一百十三號 又三萬七千六百九十四號 又三萬八千六百四十八號

中國新公學布告開學

本校由中國公學全體被逼退學學生二百四十二人所組織現已租定校舍於愛而近路慶祥里定名中國新公學規模就緒定於九月二十五日開學特此布聞

法商電車燈公司廣告

茲者本公司前設帶鈎橋電氣燈廠現定於英十月底遷移盧家灣本電車廠同處辦理用以添入報錶俾衆週知並將該電燈廠前置各種機器一併計開所有鍋爐四只每只計七十匹馬力其管子及保險凡爾進水磅等均全又蒸汽引擎四座連冷氣缸每副計七十匹馬力發電機器八副每副計一百五十啓羅瓦特以上均完全完善現下尚在需用凡貴商如欲購者請至法界洋涇浜四號本公司帳房以便覆看趁此快觀須知斷無機器及發電機器之需用者 另外又計一百四十復兩架各種電表之表附係計算電力之用其鍋爐引擎冷氣缸各機管子並結一應俱全

奏辦湖北籤捐彩票頭彩五萬元 十月廿四日開彩

本局奉督憲奏明開辦第八十二會彩票每張售洋六元中彩共九十八號計六張元一彩以七成派出彩銀之係中彩張本局均照章如常 高比各公司爲優推定九月廿四日在漢口開彩得彩紅票概本局對號單兌銀元本總局在漢口鎭江上海分局暨在蕪市蘇滬各碼頭倡議行銷以及長方上海分局小市概不零售○本埠來信力票力一概本局不付統歸自給○再得彩紅票如無本局騎縫圖章概不取彩無票抵銀可查此特啓

魚雁留踪

裕麒先生大鑒嘗聞人云吸煙者不肯戒煙余以此言未免近於冤屈殊不知久受煙害者本有不肯願戒煙但初吸煙者亦愛此物不知害故不肯棄若漸至苦境其願戒戒而卒不能戒其戒煙之良藥故也既無良藥則戒煙而轉益其苦其不願戒又奚忍深責乎曾歷其境故能深明其理前余斷癮乃得公館亞支奶服之念者如親友李錢二君久前志訪戒煙審慎遲余日收效有此良藥而吸煙者焉有不願戒哉況趨利避害人人皆有此心今疑一見余得此良藥斷癮神速別故毫無遂索余服之未盡之藥大半聽二君分服茲已三日大見功效但李君至一錢所索之藥行將告罄特擲來英洋三元倩余奉上望即封固三聽隨原班寄下以資接濟毋使間斷徒日覺岸同登當踵門叩謝不勝引領翹盼之至手此敬請道安

郵金石生頓首

高

大新觀開園

特請京都內城府興正超等名角

徐鑫魁

本園不惜重聘不等超羣名角高價禮聘京都名角徐鑫魁前在各處登台遊歷... 是荷 敬乞 南路 風景 知音 貴客 惠臨 園主敬啓

吉屋召租

新閘文義路大三德興里三隔壁房屋有三樓三底後四廂進房三間兩上兩下全平火車三房三間凡房屋朝北弄旗昌里... 可也 滬甯火車開行時刻表

春桂茶園

特請內廷供奉文榜狀元

汪笑儂

煩演改良文明新排楔劇

廿六夜 煩演 罵閻羅 遊陰詩獄 毀閻像 | 廿七夜 煩演 砂痣 紅 善 行 子 得 | 廿八夜 煩演 黨人碑 留題壁 打碑 罵京

春桂茶園

重排連臺九本特別改良新戲

笑笑笑

梅亭究竟嫌文靚 翁相 九月廿五夜准演好戲

專裝假辮

精做異樣新式比眾西式每位裝配一辮不三剪角無臨廢... 外楊小楊 ... 是楊濟理髮記 ...

丹桂茶園

九月廿五夜特煩頭等名角拿手好戲

劉培山 張顯來 李吉祥 李菊仙 孫保生 小連登 小蓋潤 七月子 夏月珊 小雙鳳 夏長喜 小羊 | 滿堂紅 紳士全四 商蛹大村 蒼頭杰恩 文報 新排 上海關 昭 正中 異別 特事國 時良 改明 文戲 新

全本 全本 男兒

春桂茶園

廿五夜特煩超等名角拿手好戲

周福來 與鳳鳴 譚月明 李桂虎 小寶仙 伍文芝 小鹽通 夜文香 周寶奎 小桂芬 三麻子 周來香 夜麻通 文 [illegible]

反代全武浣日九本演大鬧 | 五齊天 行銅 大 沙 月 笑 笑 武十回 有誰 知 大橋門 ...

惠書誌謝

本月八日蒙上海智惠書局廣十三種書籍特感銘謝忱已興所長學 ...

天仙茶園

廿五夜正廳三角特煩名角好戲

九月盞燈 趙春仙 趙小奎 李春利 王瑞雲 天娥丹 金杜旦 萬盞泉 趙如廉 趙小月 九仙 小桑 | 職業招親 探花赶府 三義歸位 全本 旗門 令 本 成 新 拾 ...

丹鳳茶園

廿五夜大減價正廳每位洋三角

金鳳山 白玉梅 芝蘭花 白玉梅 柴子雲 小奎官 賽春芬 牛桂芬 賽菊子 陸玲珠 金飛峯 賽曉花 恩蘭 白 | 大保國 戰蒲關 西廂記 烈女傳 狀元塔 雙鋼美案 演津脂 商玉虎 堂春起 頭解 演迷 戲傳

放大油像讓價

本館之精巧放大像價經中外早及有驗之名華有由名者著助諸相精稱油回師皆得之者顧實 ...

群仙茶園

廿五夜大減價正廳每位三角

小郭鳳仙 郭文雲 白桂芬 徐月奎 林少梅 郭富仙 小紅花 郭鳳仙 金永處 賽勝 徐 月 賽 | 法場換子 林坡 算粮登殿 捉放店 妓女落宦 紳商觀鼎 過路官長 煩演 割髮代首

大新觀開園

廿五夜特煩超等文武名角合演

陳蘭芬 小三奎 十王元 王金元 常春恒 紫永利 劉金仙 李百春 應寶蓮 崔一笑 于長漢 | 沙門救 天璣走 秦五馬 全龍劍 武曾峯 行逆山 二草廟 鎭全橋 文戲傳 割戰碗 髮城 首代 合演

新到活鹿

小號自運上海十二等鹿茸今已到極爲肥壯如欲賜顧者本號也可減瓜菓價 ... 行街 啓

滬寧火車開行時刻表

上海至南京時刻

上海	南翔	崑山	蘇州	無錫	常州	鎭江
七點三十分	八點一分	九點正	十點十分	十一點二分	十二點三分	九點五十分
八點二十分	八點五十分	九點五十五分	十一點二刻	十二點三刻	[illegible]	十二點五十八分
十一點二刻	十二點五十八分	一點七分	一點五十六分	[illegible]	[illegible]	四點一刻
十二點二刻	十二點二十三分	二點五刻	二點四分	三點四分	[illegible]	五點三十五分
三點五刻	四點一刻	[illegible]	[illegible]	[illegible]	[illegible]	[illegible]
五點三刻	六點十七分	[illegible]	[illegible]	[illegible]	[illegible]	[illegible]

南京至上海時刻

南京	鎭江	常州	無錫	蘇州	崑山	南翔
六點二刻	八點二十二分	十一點五十五分	十二點七分	七點正	七點五十分	[illegible]
七點正	十一點十七分	十二點五十分	一點三分	十九點三分	十一點五十三分	一點十分
九點正	十二點三刻	十一點十六分	一點五十分	十二點三分	十四點五分	十三點二十三分
一點正	[illegible]	二點四十分	四點十五分	四點五分	七點五分	十六點四分
四點五分	[illegible]	[illegible]	[illegible]	[illegible]	[illegible]	十七點十九分

上海郵政總局截止收信時限

寄往何處	交由	截止收信	時限
崇明堡鎭	小船	單日	上午八點
南翔無錫 沙頭巴城 蘇州崑山 太倉黃渡	火車	本日	上午七點半
安定羅店 劉河浮橋 嘉定	又	又	上午七點
朱家角 白鶴港 靑浦重固	小輪	又	上午九點半
奉賢新場	民船	又	上午九點
江灣寶山	火車	又	上午九點
閔行南橋	小輪	又	上午十一點
南匯湖州	民船	又	又
泗涇七寶	民船	又	上午十一點
大場	專差	又	又
平湖	小輪	又	下午一點
川沙南匯 大團	民船	又	又 點半
海門廟鎭	小輪	又	又 五點
周浦	專差	又	上午十二點
寧波	輪船	又	下午三點半
洙涇楓涇 松江亭林 張堰莊周行 塘棲	小輪	又	上午八點三刻
杭州嘉興 石灣 石門 塘棲嘉善 莫干山	小輪	又	又
崇明			上午八點
堡鎭	小輪	每日	上午八點
廟鎭			五點

以上逢禮拜日上午十一點 上午三點半

掛號信件應於所限時刻前一點鐘送交郵政局

長江各埠	火車	每日	上午七點半
西			晚九點鐘

有更改之舉

吉河處	輪船	每日	截止時刻
威海衛 煙台	連陸	廿五日	晚九點
天津	又		又
福州	新裕	又	又
香港廣東	飛鯨	又	

外國輪船出口日期

阿雪西 二十六日開往美洲各埠 花旗公司
印度皇 二十六日開往美國金山 昌興公司
后南 卡立度 二十九日開往法蘭西 法公司

各埠輪船進出口

▲九月廿四日禮拜六進口輪船
北京 由寧波 太古
公平 由烟台 招商
新裕 由福州 招商
金華 由日本 太古
吉和 由長江 怡和
大利 由長江 日清
長安 由長江 鴻安
新豐 由台灣 招商
山口丸 由長崎 郵船

▲九月廿五日禮拜一出口輪船
江永 晚往長江 招商
長安 晚往長江 鴻安
瑞和 晚往長江 怡和
速陞 晚往烟台天津 怡和
襄陽丸 晚往長江 日清
鎭安 晚往厦門汕頭 太古
湖北 晚往牛莊 太古
奉天 晚往威海烟台天津 太古
北京 晚往甯波 太古
新裕 晚往福州 招商
新豐 晚往天津 招商
飛鯨 晚往香港 招商

▲九月廿六日禮拜二出口輪船
醴河 晚往海參威 義勇隊
吉和 晚往長江 怡和

▲九月廿七日禮拜三出口輪船
金華 晚往長崎神戶橫濱 太古
開平 晚往秦皇島天津 開平
金陵 晚往長江 太古
紹興 晚往香港廣東 太古
大利丸 晚往長江 日清
可貴 穿山舟山石浦海門 鎭章
山口丸 早八點半開往長崎門司神戶橫濱 郵船

地方要聞

○江蘇諮議局籌辦處紀事四

▲武陽前設籌辦諮議局事務所昨特備文呈請省城籌辦處立案并附章程各件已經籌辦處嘉許批准惟飭將名稱改爲武陽選舉調查事務所以歸一律

▲籌辦處以本年爲創辦之時設立籌辦處已在九月中旬趕速舉辦各項事宜已多後時不得不按照原定章程所有各項日期酌量變通頃由各職員商定一籌辦日期表逐次排列甚爲周密聞限於年內各州縣應將選舉人名册一律告成三月中爲初選舉期四月中爲複選舉期日內即當頒發各屬以一事機而資遵守云

○福建諮議局調查會通告

本年六月廿四日憲政編查館王大臣奏進諮議局章程並選舉章程奉 上諭各省限文到之日起於一年內一律辦齊今相距已將兩月江蘇省業於部文未到之前設一調查會一面呈詢官長有無文到一面通告各處自行預備補助官力以應朝旨誠以諮議局初選舉之期在正月十五複選舉之期在三月十五先時不知預備臨事必致倉皇何以仰副 詔書襄成盛舉茲經同人等合議仿照江蘇省辦法冀我全省士民各矢熱誠共擔義務俾得如期選舉無負 諭旨殷殷策勵之意(下與江蘇調查選舉事宜大略相同)現省會諮議局籌辦處業已開設一年內應辦之事次第舉行而人名册尤所先務至初選舉既行是否調查會第一段責任完畢我父老兄弟當共體 諭旨之嚴切求所以仰答 聖明焉

○江西撫藩衝突之原因

贛藩沈愛蒼方伯此次突然開缺人皆不知其所以然有人接到京電謂係馮撫所運動遣劉春霖在滇與錫清帥不相得政府久擬調開遂因此騰出一缺馮來本無意久居此任曾告人云至多不過四五個月接篆後與沈商挪庫款數萬金辦萬壽貢品謂在江浙曾提過數萬以墊前年辦貢之用沈謂查案止有六七旬萬壽提過公款辦貢此外無案可循即呈堂期簿計存庫欵僅一萬七千金意在諷之使不濫用其實贛中庫款尚不十分支絀有時常存一百數十萬金外放官銀號在市面上周轉上年冬沈曾允借與鐵路公司二百萬此明證也是日堂期適逢其會馮遂啣之到任以來事無鉅細絕不與之商量故公事多不接頭洋務局公家費一萬餘金所造一到即併入署中及電傳沈開缺之信紳商紛紛電京又舉代表赴院求代褰留辦路礦諸事時諮議局正在呈請撥欵設立籌辦處因此大觸馮忌借題發揮批飭暫從緩云云頗不滿意於紳士意在使之解散適日本領事來贛游歷特飭收拾諮議局以備行轅洋務局汪道知諮議局洋樓上係書記幹事員室只有洋廳可借請客並無空房可住當即禀稱接待游歷人員如必須辦差供應請在大燈下民房新遷之洋務局暫爲騰挪以留外賓當時說定照此辦理局中已布置妥貼十二日午忽接到撫與藩大起衝突之信並已牌示臬署藩篆鹽道署臬首府署鹽沈交卸在即矣且首府亦由院上委藩司開缺上諭部文未到即令解任均從來所未有也旋悉仍爲諮議局住洋人事先是早九鐘時司道均上院沈在官廳有家丁上前稱係洋務局提調袁守派來知照已奉撫諭要用諮議局住洋人沈云該守何不自來商辦語未畢內傳請與各候補道同班見沈云有事面商不能同班見於是候至良久始上去馮即告以洋人要來非在諮議局預備住宿不可沈云諮議局係一省議會之機體有紳士常住辦公欵留外賓應住洋務局現在豈能再用他局令人搬讓馮疑其詞已之毁併洋務局作上房也怒謂諮議局並非奉旨開辦我要便要當初亂委不倫不類之人以致今日佔住我却不能如此恭維紳士沈云委人係鼎帥之事所委係陳伯嚴等人何所云亂委如一定要諮議局除非議我交卸將我總理撤銷馮云你既自稱交卸我便委人遂立刻牌示故有頃據面請交卸自應照准字樣此信傳出後有謂撫台已派衛隊來搬諮議局者有謂紳士已出傳單會議者謠言蠭起人皆詫異但見汪道往來各署入夜猶與從如飛至第二日始知日本領事坐日清公司船止有一天游歷並不上岸僅由汪道偕同玩覽百花洲及沈文肅公祠陳列所等處忽忽即下船而去然而馮撫因此一小事甚至大鬧意見立飭沈藩交卸致諮議局起一日夜之風潮云

○浙路近事述要

路線進城之說在望江清泰兩城門之間開鑿城洞各一以爲火車出入之處其城內除購地早已竣事外所有一帶路線已經興工多日土方已一律完工近因緩開城洞以致外間訛言紛傳有謂初議僅准開一城洞此次又添其一與初議不符遭駁斥者又有謂開鑿城洞各一已經核准惟城洞必須派委稽查出入以杜姦宄所有員弁等薪金須責成公司議立妥章以致遲延未決者茲查悉決議開鑿城洞兩處其城洞尤須闊大因每洞須開軌道兩條已經奉准在案現在實因工事忙迫所有望江門外必須興築支綫俾可入城近日該支綫一切土方亦可將次完工俟完工後即可從事開鑿城洞云

▲浙路開始由江墅辦起故奏案載明首段日江墅路綫嗣後築路時竟由江干直達拱埠於湖墅一區獨遭擯棄以致湖墅商業日就衰落近日該處全體商業籌議已經相度地勢於老相公廟前已成之軌道起至湖墅適中之大王廟止得有路綫一條計長徑路約二里有奇該路綫所經除塘河須築鐵橋以外並無大河闊港市廛房屋頗覺易於興築此路若成不獨湖墅商業可以保全即鐵路利益亦大可日增發達已將以上各情呈請商會轉請浙路公司核辦矣

地方通信

○福建通信

▲旗留守禁烟嚴厲 福州將軍樸留守於旗籍禁烟極乎嚴厲當飭派親信委員赴旗營各協領衙門及各旗民住宅查其有無吸烟情事現在旗界者中華斷烟擬已過半數餘均在戒革之中有某某右武員因陽奉陰違已被拘押云

▲建安學堂之特色 建甯府學堂以建安高等小學爲最特色而師範中學各學校均瞠乎其後聞該小學之收効雖藉教授管理合法亦多因聯絡家庭而然本月復開學生父兄談話會一次與會之學生父兄均異常滿意自述子弟之進步甚速而感學校於不置以視各處之禁子弟入學校者不誠有霄壤之別哉

○湖南通信

▲開辦五屬總勸學所 辰沅永靖道俞壽臣觀察明顧以該道所屬各府廳州縣從前風氣閉塞學堂開辦最遲現在甫有萌芽非遵章設立勸學所不足以資研究特於日前組織永綏鳳乾保五廳縣總勸學所一處聘請日本畢業生田與奎充當總董聞已稟明撫院照會立案矣

○甯波通信

▲嚴禁聚衆械鬬 浙省十一府七十二縣民情之良莠雖有不齊惟甯紹台溫所屬之台州爲尤甚該屬風氣未開民性强悍或因微嫌細故往往聚集多人互相械鬬甚至傷斃人命終年不絕即是月前仙居縣某巨族因爭田地交葛遂糾集百餘人持槍携刀如開仗大敵一般彼此致傷多人激成巨案實屬藐法之至日昨由甬道李觀察札飭台守倘再有聚衆械鬬並從中煽惑唆聳情事一併照土匪援亂例懲辦准其格殺勿論而挽刁風以靖地方經許鄧太守奉文後已飭仙居天台黃岩臨海等縣出示嚴禁矣

▲擬再勘甬綫之消息 浙江鐵路已將築至穿城開闢城洞尚未決定云而甬郡之路線所勘亦有二處本定由杭省至紹城而百官至餘姚直達甬郡或由慈邑而至山北或奉邑而至江東亦未勘定經浙路公司日前照會甬道工程司擬下月初來甬再行勘定二線之決云

○清江通信

▲設局稽查私運軍火 清江爲南北通衢日行駛小輪後往來行旅絡繹於途台徐因帥因近來私運軍火之案層見迭出日前特在清江小輪碼頭林立處所設立巡查局以便遇有形迹可疑之人可以隨時緝捕

○鎭江通信

▲馬路開工 鎭郡官紳會議擬由朝陽樓至火車站一律興築馬路以便行旅現已籌有的欵並經關道酌提私運小麥罰欵二千元撥充馬路工需經費業已充足即筮朔於月之十八日興工由道憲劉觀察派委四區巡官俞篆五二尹爲兼充該處工程委員以便監督工作云

▲推廣電燈 鎭江大照公司所創辦之電燈祇安設於城內外租界及熱鬧市廛至城內僻靜之區則尚未敷設現道署需用點燈由道憲劉觀察諭飭該公司將電桿通至城內續辦郭禮徵大令遵即飭令工匠竪桿掛線想城內堰頭街倉巷等處不日即大放光明矣

▲鎭江定期實行違警律 鎭江警察局昨奉到江甯巡警總局札各路請先後奉到民政部咨送江督轉行違警律原訂續訂暨增補各條欵理合抄粘分行各屬一體遵行無犯等因提調饒子敬別駕奉文後飭承將違警律四十五條繕清張掛局門俾民知所遵守並示期於本月二十日實行以後遇有侵越警律範圍即行認真按律懲辦云

▲請辦水上警察 現有人具禀督憲以鎭江業已舉辦警察三年而盜竊之案仍然層見疊出皆因本郡係通商要埠各郡船隻林立良莠不齊是以緝捕仍有難周之處現擬請仿照湘省辦法舉辦水上警察購置巡船十餘號添募巡士數十名往來沿江一帶及新河鮎魚套等處晝夜巡緝以保治安而衛商旅等因未知能邀批准否也

○南京通信

▲財政局添員 江甯財政局總全省財政機關事務殷繁日昨樊方伯特添委賀大令家保辦理稅契收掌稽核等事徐別駕寬嚴專任文案事宜均於二十日謝委到差矣

▲甯藩牌示 照得高郵州界首司巡檢趙惟鈞期滿遺缺查有試用巡檢徐輔臣堪以酌委署理

○松江通信

▲房屋之交涉 府西大生昌烟紙店房屋向係王姓管業前年租與楊茂才芸生開設店鋪時曾收頂首錢七十千文去冬房主王周氏病故此房即爲孫增顧某所計擾曾經顧某妻兒涉訟有案現顧恐有後累托蹉眼王阿和作中賣與浙紳袁某前項頂首應由顧料理酒袁之經帳翁某竟含糊不問遂與楊交涉致啟齟齬互相爭控未知如何了結也

▲獄斃 婁邑監犯項惠茂係糾搶寡嫂項宋氏案內之犯迭經訊實詳准監禁在案現該犯在禁病故當由劉大令稟請松府戚太守檄委華邑張大令蒞驗云

▲案犯過府 金山犯婦林張氏因與林阿木姘識殺斃本夫事發逮案經蔣大令訊供上詳當奉上憲批飭解府勘蔣大令奉到公文即於廿一日派令差役及護勇數名將該犯婦林張氏及林阿木二名口護解到松過府勘訊云

○蘇州通信

▲新軍秋操起程述期 蘇省新軍奉文挑派至安徽與江鄂各軍會同秋操茲悉新軍標協統已與督練三處總辦議定選派第一標三軍前往與操蘇州起程日期已定於十月初六日云

▲命案翻供稟府激究 督兵王有祥前在盤門外闘搶申聿聲銀洋用鐵尺擊斃被縣拘案等情茲悉該兇送過府堂遽爾翻供故由屍子申燮和投府續禀請爲激究以伸冤冤云

▲新軍收支易員接充 蘇省新軍各軍應撥餉項另設收支一員札委郭南雲大令曾程辦理在案惟現奉甯藩請補如臯縣應於日內飭赴新任所遺差事已由藩司另委知縣杜枝園大令仁榦前往接辦云

▲釘封護勇飭營改派 省城奉到釘封斬决獄囚應派護勇前已改派巡防隊勇近由陳玉笙統領禀稱多防吃緊抽調不敷恐致臨時貽誤懇請改派別營現由陳中丞札飭督帶左右兩旗城守營中鎭仇兩參戎屆時撥派云

批評二

◉蘇輿甯(笑)

前者以籌備諮議局事蘇甯兩屬之士紳會議於滬各舉本地之有位望者辦理此事當時甯屬士紳之來會甚多方以爲蘇甯兩屬必能同時舉辦也至於今日蘇之士紳己不能謂無動機各府屬均有次第舉行者而甯之士紳則寂寂無聞也以言程度則甯未必弱於蘇也此我眞百思不得其故矣

此散善治男女面上雀斑粉刺暗瘡癩瘢紅點油光黃黑酒刺等每洋五瓶珠粉羊脂雙料每洋二瓶每料洋二元五角
崔氏獅香豐藥室 凡購此藥必須認明[illegible]

銘謝　羊脂珠粉　鏡面散　果然效驗

詞林

平等閣詩話

鄭君稺星乃蘇堪先生之介弟也性情溫篤文辭雋雅能詩而韜藏不肯示人近東游歸談次乃見示居東時所作秋雨篇一首亟錄存之詩云涼雨千欽敲不斷一夕幽愁濕天漢繡閣鸜哥嬾可憐雕梁燕子聞微歎疊疊屏山夢未通花枝輕掣玉鈴風何須聲到吳孃曲瑟瑟蕭蕭儘惱公可轉千迴誰遣此初聽然疑還近似滄江旅枕夜潮生苕颿亭畔風帆駛煎茶禪院轉瓶笙楸枰落子響分明鄰機軋軋無停手凄枥呻吟下五更病馬嚙槽依古戍絮語老兵嗟不遇天寒水涸欲凝冰寂寞荒池魚自呴纔斷低檐俄更喧睽男癡女總煩冤吞聲野老談遺事擁髻宮姬泣舊恩垂燼銀釭明吐紫起撥鑪灰灰亦死何曾一點落空階聲聲滴在愁人耳秋月春花閱等閒一篇秋雨墮朱顏泰山溜自能穿石空說心肝比石頑是作怨豔悽響自饒深致亦西崑之佳構也

小說

時事短篇　**殺人醫生**　（來稿）

業醫牛。貧醫名。不知醫學。以醫得財產萬金。以醫得妻妾數人。以醫殺人者。尤不可勝數。

病者求醫。自高價值。疾緩也。投以急藥。疾急也。投以緩藥。利人之病危。以多取診金。貧而無力者。久病喪命。

診大家病。女乘輿臨門。入人閨閣。見有姿色。則意蕩魂消。包藏禍心。言語輕挑。亂投藥石。殺人生命。

奉官府傳呼。雖門診十數人。亦聞命立至。叩頭請安。曲意逢迎。立一脈案。戰戰兢兢。嘔盡心血。千塗萬改而後已。

奔走官府日久。得大吏憐。爲之延譽。入某學校。充醫師。課數十金。衣食飯碗地。某校生徒。多病矣。

今日考試。胸無點墨。筆不能文。以賄纂得上等。兼官醫數差。出必車馬。僮僕侍從。前呼後擁。趾高氣揚。作威作福。自居以國醫。

噫。從此病者無噍類矣。

本埠新聞

記事

○**德總領事函請提究不遵解斷之欠戶**　德商克魯森洋行前控三泰等七家定購麪粉不出一案曾由道憲蔡觀察會訊判令原被各認虧損餘照公廨原斷辦理業經三泰等五戶先後遵斷具結茲因劉桂箴益大等二戶抗不遵斷德總領事故又於日前函致道憲蔡觀察飭廨提案究辦云

○**巡弁條陳改良巡警法規**　一路五區巡弁張桂榮係頭班最優等畢業生日前上巡警總局夏參事官禀摺條陳改良巡警法規由參事官轉呈督辦道憲蔡觀察鑒核昨奉觀察批諭云禀摺已悉所陳各節足見該巡弁平日研究有素殊堪嘉獎但治法尤貴治人徒法不能自行該巡弁應實事求是毋蹈空言之習本督辦有厚望焉仰一路分局正巡官轉飭知照禀摺履歷存

○**起運秋操軍械**　江寧督練公所因江鄂秋操應需軍械特委州吏目許直刺鴻壽來滬會同該所提調鍾春暉太守赴江南製造局領運機關砲木尖頭珠三萬顆分裝三十箱及木件等物昨裝兵輪起運矣

○**紀迎勞美艦隊欽使之行旌**　赴厦迎迓美艦隊之梁欽二欽使來滬暫駐行旌定期今日詣製造局船塢拜會薩軍門議商一切聞定期二十六日離滬云

○**製造局勘地另造無烟火藥棧**　浦東周家渡以南前由製造局購地興造藥棧邇因該處離市不遠恐滋後患爰由張總辦移商道憲擬另在該處沿灘之處勘地購成興建造無煙火藥棧七間外砌圍墻業已牌示局前令工匠投進價表以便於二十六日開揭

○**信義銀行設分行於天津**　信義銀行分設天津之原因天津統捐局總辦洪翰香觀察以該行事業關係中國公益最大極力歡近因與李美卿觀察共集新股五十萬元業與該行董事等決議開辦天津分行公舉洪觀察充駐津分行總理并妥商各分行改良辦法足見挽利權謀公益之有人也

○**滬南幼稚舍募捐啓**　登滬堞而東望黃歇浦環其前吳松江帶其左滬嘉鐵路互其右帆檣林立闤闠雲連粲乎隱隱誠滬上之奧區也近稔以來地方熱心之士與夫商界巨子鑒於外勢之日以侵入亟謀所以挽救之方如組織總工程局確定爲自治機關外他如各區小學之數設孤兒院之創辦醫院勸業場之發起凡所以爲社會謀進益者無乎不至惟幼稚舍尙屬闕如夫國民教育基於童丱欲養成偉大之國民當自幼稚舍始曩者舊社會中兒童未就傅之年其父母恒以保抱提攜之重任付之傭僕乳媼之手以彼蚩蚩無知於兒童德性上體育上心理上安望有良善之感觸此有識者所深憂也同人不揣綿薄誓發宏願於戊申之春創立幼稚舍一所於滬南經營伊始規模粗具經濟異常困難冀幸熱心君子慷慨贊助俾一方幼稚咸得沐浴教澤植基於童稚之年以養其活潑之天性他日者騎竹馬倚風琴權欣鼓舞以歌頌仁之人賜當亦諸君子所樂聞乎是爲啓

○道批一　夏馬氏禀批何夏氏養媳被方夫林誘領來滬先經李秀發尋獲扭解警局訊明交與何夏氏領回嘗東並將方夫林責釋既與兒子夏仲與無干事後何以忽又被控致遭青浦縣提案責押殊爲不解究竟禀訴各節是否屬實仰巡警局夏參事官迅速查明具復察奪粘抄並發仍繳

○道批二　黃金成等禀批獎案無爾二人姓名業據前禀批明茲猶以指給獎札爲言率求提究刁妄已極本應著交究誣姑寬嚴批申斥

○道批三　陸瑞麟禀批單五房果係爾之門圖何以張文魁突出承應喪事該喪主並不見屏且當時既有特擬搶奪情節爾何以不即控之巡局來禀顯係虛飾不准

瑣聞

◉城內◉

○官事　直隸統捐局總辦候補知府馮濟忠　候選州同孫廷璋　候補主簿邱慶駿昨均到道禀見

○賭棍求釋　著名賭棍俞富貴即蘇皮富貴前奉道憲訪拿飭縣拏獲訊飭收押改遞局在案現在該棍具禀縣尊李大令已奉准予交保釋放然判押之期尙未屆滿云

○捉控頑妻　句容人笪紹圻日前在上海縣署捉控妻萬氏不守婦道並由笪母在句容縣控萬氏忤逆等情故昨日句容縣派差趙如來滬赴上海縣投文關提萬氏當奉李大令核准飭將該氏交來差帶去

○一路巡警分局批示三則　張玉春禀批　查張馬氏來局控稱與該氏人姘聚十年並生有女孩年巳四歲一旦欲將伊出賣與花烟間因而情急投控當飭將該氏暫行發堂候查獲該氏人再究在案茲據該民人禀稱氏係由伊威屋張氏爲替工粟孩私逃嗣訪聞在英租界正豐街花烟間遍令回家復被人唆使赴局投控請飭給領等情前來本應提案訊明分別懲辦姑念庸愚無知兩不深究著即取保具領回家嚴加管束令其善撫幼女倘再有走逃及出賣情事併惟該民人是問

蔡陳氏禀批　據禀李杏林趙某氏及子趙新元串騙珍珠四十粒翡翠戒指面三只共值洋四百餘元初由該氏隨同李杏林送貨至趙家復由趙氏承認李係伊房客交給伊處轉交可以無虞茲李杏林攜貨逃匿趙氏母子實難辭咎仰候飭甲協同原被邀憑同業街鄰中証理處息事倘任情推宕定予提案究追不貸

袁高氏禀批　據禀據客石福軒欺寡罔吞求請提案追給等情前來仰候飭甲查明理處毋得遽興訟端

◉南市◉

○新舞臺　南市新舞臺戲園定於出月初六日開演該園主以由北往南之看戲人車輛若無本處照會不能到此恐於生業有碍特禀請工程局通融等情業經局中議定開市後准各項車輛每日下午五時起至散場止在門口停歇者免究如直南者不在此例

○競進會　城南區小學舉行競進會昨爲下半年第一次輪值留雲學校當課該教員改定簡章昨日到者計利濟花業商船南區等各小學共有學生一百五十二名開課會考

◉英租界◉

○拘押司事　公共租界愛而近路鄭致分局司事頭目楊芝生在差五月用空洋銀八百餘元當由保人葵阿狗徐德茂稟同賠償距楊另有四川滙滬北四川路中國公學及馮芬等匯票銀計共百三十兩并洋一百三十元私劃圖章向郵局領銀無著復向城內穿心街源盛珠寶號購珠二十粒將票混用旋由珠號執事向局取現被局員察出詢悉來歷立飭本局郵探王梅廷將楊芝生扭捕房禀明捕頭奉飭解廨訊究

○懸緝西崽　麥特赫司脫路八號洋房西崽汪易松其妻住居大沽路五百九十九號門牌汪則時在雲南路四百四十六號妓院近因盜竊洋東珠寶捲逃無蹤經洋東禀准卜總巡懸賞一百元并附小照查明汪易松現年二十三歲寧波人左眉有白痕一條身體肥矮約長五尺二寸論飭中西探捕如能拿獲立即賞洋云

○車夫鹵莽　東洋車夫王寶善昨在河南路拉車不愼撞倒金福榮東洋車跌傷坐客婦人李裘氏左手由三百六十四號華捕拘入捕房捕頭飭受將傷人送入仁濟醫院醫治王則押候訊究

○華捕更調　將屆冬防又須驅逐乞丐故卜總巡於昨在敎練所內挑選華捕五十六名拔充四等華捕派往各捕房當差并著總巡捕房二百十三號華捕蔣賓炳爲代理三道頭以資督率所有新招之四百六十六號等華捕七名飭赴敎練所聽候訓練靜安寺捕房六百十八號華捕胡云生既在一個月前禀辭著准予銷差云

○火燒牌坊　福建路第二百零四號門牌福昌衣莊近因特別減價在門首扎成五彩牌坊一座前晚十時不知如何起火巡街捕瞥見即吹警笛始由他捕幫同救熄牌坊已成灰燼雖未殃及他物而左右隣鋪巳受驚不小矣

○天竊可詫　廈門路第一百十八號門牌吳姓家近因失去珠翠等物値價千餘元昨經報請老閘捕房飭探前往緝開與內人亦有關繫云

○蟋蟀場　每交秋令有種無業之徒專開設蟋蟀場爲生涯在匯捕房訪悉英美交界之處仍有前項賭場巳照警局協同兜拿以除民害云

○炒麪館　福州路胡家宅一帶炒麪館仍有深夜賣酒情事爲捕頭得悉巳飭探前往查禁

◉法租界◉

○張冠李戴　韓維周具控戚芳林不還代賒洋布款六百四十元一案因訊供不認昨傳中保周慶洪周坤元訊問周供戚妊培耀欠韓洋銀不還後戚有絲托韓售去計洋四百餘元被韓扣住故戚亦將韓代賒之洋布不付後由商人相勸韓維周稱爲認虧餘歸戚方林認償距韓一味刁惡不允是實聶司馬察得韓所控實係張冠李戴飭將案注銷不理

○串竊銀洋　萬隆肉店夥朱伯洪前串同店主徐掌生之姪徐平生妻舅張和尙行竊店內洋三百七十元分用破案押追後徐裏稱徐張各先還洋六十元餘者分期拔還故先行開釋朱無現洋奉判交保限繳迄今未交前日由捕解案供須出外方能措洋司馬判還押傳同夫至再行訊核

○限繳房租　浦復興徐子瑞趙金記虧欠樹德公司房租四個月不付嗣因浦私行逃去收租人恐徐趙亦蹈覆轍故扭案求追徐趙同求寬限付租司馬判先付兩月餘洋下月付清

○吊贓　林步章扭控周德奎在輪船上竊去行李各物今吊到皮箱外尙少洋銀求追周供箱向吳佩之借來亞非行竊林步章之物司馬判押候查明再訊

○積賊　探解積賊王德興又竊洋毯各贓查獲請辦王供認迭次行竊不諱司馬判枷號一月押一月期滿逐出法界

◉美租界◉

○毀兆焚如　前晚七點鐘茂海路生生里五十六號門牌王元林家廚房失火當由八十七號西捕所見幫同撲滅

○混用捐照　包車夫胡阿四昨將春季捐照朦混由八十九號印捕拘入捕房旋由胡之主人存洋五元保釋候訊

○案犯復獲　陳阿毛前因犯案解廨奉判遞解回籍昨復由探查見手持衣包一個遂拘入捕房押辦

○成衣行竊　成衣匠易德行竊大沽路陳阿和家綢皮衣料等件由探拘獲押候送辦

◉北市◉

○巡士聚賭　前晚閘北消防隊巡士劉海清李德勝劉鳴和等三人邀集賭徒陸子良等二十餘人在車夫袁松成家聚賭牌九經三路一區德正巡官訪悉由張副巡官率領巡弁巡長巡士前往拘獲各賭徒十五名解經正巡官鞫訊三巡士飭送消防隊嚴隊官處請辦賭徒等十二人分別懲罰具結了案

○瘋婦投河　三路一區巡士吳康孫前日在冰厰橋站崗見一瘋婦投河自盡當呼隣崗巡士郭同撈起解局請爲安插奉德正巡官諭候送善堂留養

○車夫作賊　東洋車夫陳章保前晚在小輪船碼頭有朱金堂屆車舖程什物令送至天通庵距陳見財起意半路逃逸經閘北巡捕查獲解局傳到失主朱在商務書館爲工匠昨由該書館經理人函禀巡警局請追檢查之下失去棉被一條布衣數件黃正巡官判餘物先給失主具領陳責五百板枷號一月仍押候繳到原贓開釋

批評　三

◉**敬告上海之主持選舉調查者**

代議制度之本旨。在使社會上各種階級。各應其關係之輕重大小。而反映之於議會。諮議局者。一省之代議機關也。質言之。卽合一省中各種社會之意思。搆成本省人民全體之意思。而以法定之代表者。代表之於法定之機關也。此諮議局議員之所以必由人民選舉。而選舉資格之所以必加學識經驗位望等種種制限也。上海租界之社會。不特與他州縣不同。且與上海之非租界不同。其所以不同之點。一曰租界之居民。客居者多而土著者少。二曰租界之居民。合於財產資格者多。而合於其他資格者少。然則上海之主持選舉調查者。安可不注意哉。

上海 新橋 轉灣 根德里內 蘇香盧藥室

凡購此藥必須認明獅香爐牌號方是的眞幸勿誤購○此藥乃本廬始創行世神驗可必假冒甚多格外留意

崔製普天下第一氣喘急之奇方丹

蓋世奇方

○此丹乃崔宗武駿雲氏秘製活人無算功效昭彰考哮喘之症皆由先天不足不善衛生以致
○命門火衰氣血大虧偶感風寒則痰上升哮喘氣急胸膈滿悶茶飯不進晝夜不安日
○將口呆危險異常氣愈虧其病愈深積年累月至死方休本主人不辭勞瘁嘔心血始創
○此哮喘氣急救命仙丹無論陰虛陽虛氣虛血虛痰哮風哮鹹哮冷哮等症只須白開送服
○三錢藥性一到自然喘平氣順痰化咳止雖數十年之病可冀除之老症服之無不痊之理
○此斷絕根株保不復發且能扶元補氣降火滋陰益命門之眞火溫氣血之虛寒與市上
上海發時愈者請速一試俾得脫此無量苦疾斯不負本主人婆心一片也大瓶一元附送贈藥
上海新馬路南境香店灣約十餘家祿德里內崔氏獅香廬總發行所崔宗武啟
之藥大不相同自發兌以來已治愈數萬人如患斯疾服過藥水藥丸
貼小瓶一元每料六瓶五元不靈包退還銀

●●●●●●●●●●●●●
此藥瓶內有二色印醫生之簽單保爲憑驗明眞勿悞
●●●●●●●●●●●●●

亞支奶○戒烟最靈○爲今之超羣之奇藥○功力之大○無論烟膏烟土
效驗之速○戒烟者○無不讚美○兌烟化癮○當面可試
●一染藥性●立化爲水
補身○凡吸烟者○戒烟者○殺虫化癮○須用藥一聽
購服此藥●凡我同胞●出立保單
●殺虫化癮●強體壯身●注意留心●無吐瀉患●無遺
●精症●諸虛百損●咳嗽痰喘
●每打十元　每聽一元
上海大馬路壽康里三百二十號　席裕麒館佈告
原班寄呈遠埠函購

南京督練公所爲交通學社振興發行
最新江南精審地圖
本圖特派專員四出測量已成五十餘幅每冊售洋一角
各種武學書
二十餘種均由滬報館經銷
滬報館經理銷售　特白
書本詳細目錄登在滬報告白

惠羅公司

上海南京路十三號

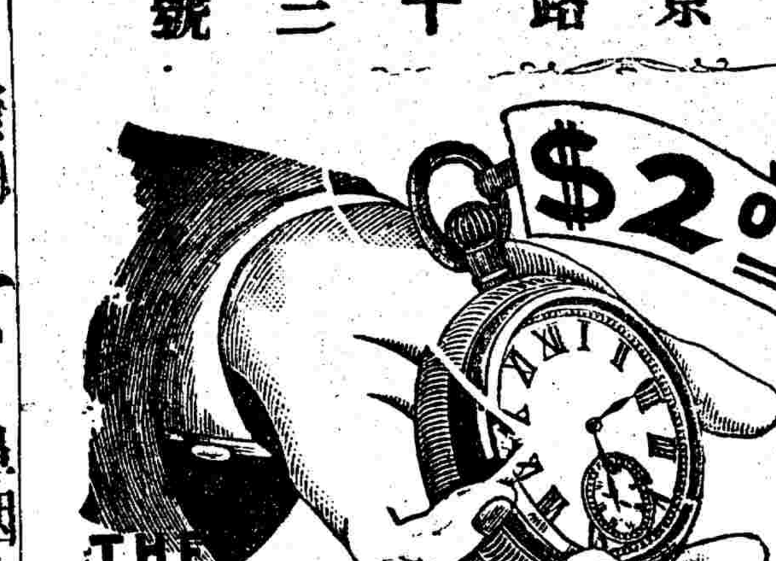

本公司現有眞眞洋機表

該表包用一年該表機器較別表格外堅固若買去後尤能稱心適用倘不稱心可以退貨還洋謂予不信試其一只每只洋兩元用試用價一打洋二十二元五角此係特別之價

今有出名鉼來爲點黑水筆

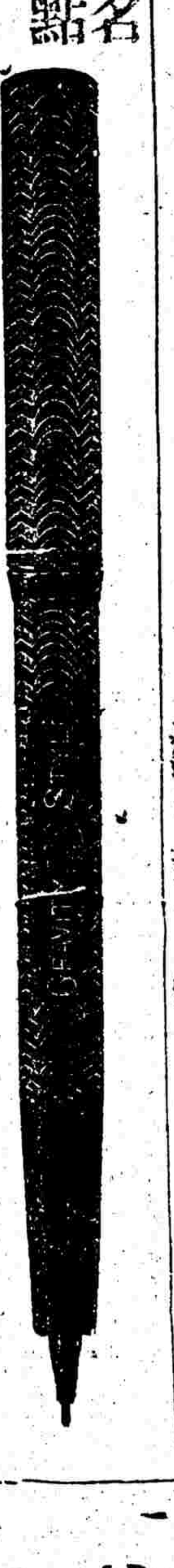

該筆用時逾常純熟加墨水後可用一禮拜每枝價洋一元二角五分

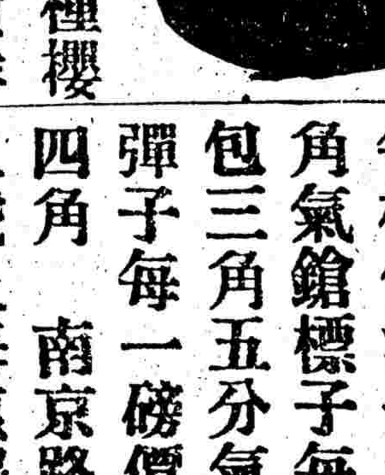

櫻桃芽粉共有三種一種白梅桂一種紫蘭一種櫻桃每聽價洋三角五分

本公司又有檀濟氣鎗臨放之時直而且遠能試眼力不至肇意外之禍每枝價洋一元五角氣鎗標子每一包三角五分氣鎗彈子每一磅價洋四角

南京路十二號上海惠羅公司啓

公美興發明新到各貨

鼻烟色鏡光企呢長袍料每件洋三元
各色格子花呢每尺大洋三角
各色平光雙單幅厚呢
每尺大洋四角八角
賽緞鏡面呢每五尺闊大洋一元一角半
正號衛生衣每件大洋一元
頂批發市毛呢一鍾另議元
每件大洋四元中三元小二元半
毛絨線每紮十二支大洋一元四角

各種呢絨羽緞雨衣絨毯板布絲襪等類名目繁多不及備載倘蒙官紳商學界賜顧請至上洋英大馬路三百十六號　公美興啓

婦人種子生育服之受胎極速　如若不信有法可試　將素不生蛋之雞飼以此丹半月後蛋自生矣

婦人本無不能生育之理其不能生育者病也其病應經水不調居多方書以盆爲熱以盤爲寒然亦不盡然也蓋婦人經易虧而難盈也古人多以辛香燥熱之劑以煖子宮不知辛熱傷陰助陽氣香燥反耗精血況婦人性情多鬱氣多則火旺鬱甚則血滯或行經反常子宮寒冷或經期腹痛赤白帶下或氣血衰虧面黃體瘦甚至崩漏癥瘕淋濁刺痛此皆衝任有損焉能制約經血元氣愈虛則鬱愈不調由此諸恙疊見百病叢生生育之道是以難矣本藥局誠心濟世覓得至靈至妥之方名曰婦科一索必姙丹能調和衝任之血平定肝鬱之氣去疾生新開胃解鬱煖宮止帶聚精旺血固本調經培元壯體凡婦女一切疾病服之無不應手奏神素未生養之婦堅心服丹一料經候交媾男施女受可許一舉得雄縱使年近大衍恰年未產只須連服旬日必能一索得男曾經試過萬人皆得麟兒苟能此丹服用非但治一切疾病且能保永無滯胎暗產之患誠婦科不世奇方也○每料一瓦洋八元每盒洋二元○售處在上海三馬路丹鳳樓後○錢雲大藥房發兌

凡購還精藥○必須認明京都天寶齋○此丸有中流砥柱之功○挽回造化之功○誠係獨天下第一之靈丹

蘇經蘇綸兩廠添集新股廣告

兩廠收回自辦一切辦法業於八月廿三日股東會決議刊印添集新股

上海四馬路老巡捕房隔壁普及書局及惠福里四十七號書目

本外埠凡購書籍各報等件本局郵票一概不收如郵滙不通之地郵票寄到概以八五折照收本局謹告

中學教科書

- 普通平面三角教科書　○大洋四角
- 普通教育算術教科書三版　○大洋九角
- 普通教育化學講義實驗三版　○大洋一元
- 普通教育動物學教科書三版　○大洋一元二角
- 普通教育植物學教科書三版　○大洋八角
- 普通教育物理學教科書再版　○大洋六角
- 重譯足本新撰幾何教科書改正三版　○大洋八角
- 最新實驗化學教科書六版　大洋一元二角
- 初等球面三角法　○大洋四角五分
- 近世物理學教科書　大洋一元二角
- 中學用三角法　大洋五角五分
- 中國新史學　大洋六角
- 新編中學生理學教科書　大洋九角
- 生理教本　大洋四角
- 用器畫教科書　大洋五角
- 普通教育代數教科書　大洋一元
- 理論物理學教科書　大洋一元二角
- 物理學計算問題解義　大洋七角
- 論理學　大洋六角
- 英文典教科書　大洋八角
- 生理衛生教科書 于振宗譯　大洋九角
- 礦物學教科書 洋裝　大洋八角五分
- 中學唱歌集 東洋裝　○大洋六角五分
- 普通教育幾何教科書　大洋八角
- 洋裝初版風琴教科書　○大洋一元二角
- 中學應用英文華釋 洋裝並裝　大洋九角 大洋六角
- 普通西洋歷史教科書　大洋一元二角
- 用器畫 一二每冊　大洋三角

師範科

- 中學用器畫　大洋四角五分
- 解析幾何　大洋八角
- 布面步兵操典　大洋二角五分
- 野外要務書　大洋二角
- 支那四千年開化史六版　大洋九角
- 數科獨習兼用 中等代數講義附例題詳解　大洋一元二角
- 理科教本　大洋八角五分
- 化學提綱　大洋五角
- 中等博物教科　大洋九角
- 應用化學教科　大洋一元
- 普通體操教科　大洋一元四角
- 英文典教科　大洋五角
- 英作文教科 羅霄山人譯　大洋二角六分
- 初級師範教育學　○大洋三角五分
- 教科用書江蘇師範講義　大洋六元
- 最新體操教範須知合編　大洋五角
- 京師大學堂講義 二集每集　大洋三角

小學教科書類

- 高等小學地理教科書 全四冊每冊　○大洋二角五分
- 高等小學地理教授法 全四冊每冊　○大洋四角
- 高等小學理科教科書 全四冊每冊　○大洋二角
- 高等小學理科教授法 全四冊每冊　○大洋四角
- 尋常小學鉛筆習畫帖 三冊　○大洋三角六分
- 小學理科讀本 全四冊每冊　○大洋二角半
- 江蘇新字母　大洋一角
- 普通教育唱歌教科書 三版　○大洋四角半
- 初等小學毛筆模範書帖 紅色精印　○大洋四角
- 初等國文典　大洋一元
- 幼學體操法　大洋一角五分
- 教員用新理科書　大洋一元六角
- 生徒用新理科書　大洋九角二分
- 鉛筆畫臨本 一二每冊　大洋二角
- 新撰博物教科　大洋五角
- 初等實驗物理教科　大洋六角
- 初等實驗化學教科　大洋五角五分
- 最新初等動物教科　大洋五角五分
- 最新初等植物教科　大洋四角
- 最新初等化學礦物教科　大洋六角
- 最新初等生理衛生教科　大洋四角
- 新體普通化學教科　大洋七角

法律類

- 民法物權編　○西裝洋一元五角 東裝洋一元三角
- 法學通論　大洋一元
- 漢譯六法全書　大洋七元
- 地方法制通覽　大洋一元六角
- 漢譯日本法令彙類　大洋十元
- 獄務要書　大洋三角五分
- 地方行政制度　大洋三角
- 地方自治制要　大洋四角
- 公民必讀初編　大洋一角五分
- 明治維新政黨史　大洋一元五分
- 國會與旗人　大洋二角五分
- 平時國際公法 程樹德編輯　大洋七角五分
- 平時國際公法 陳履潔編輯　大洋七角
- 財政原論　大洋七角
- 羅馬法　大洋二元
- 刑法總論 西裝並裝　○大洋九角
- 憲法要論 西裝並裝　○大洋一元
- 法律經濟辭解 上製並製　大洋一元八角
- 立憲國法制述要　大洋一元六角
- 國際法學　大洋一元六角
- 漢譯獄務覽要 上製並製　大洋一元
- 刑事訴訟法新論 西製並製　大洋六角
- 日本憲法正解　大洋二角五分
- 行政法總論　大洋八角
- 經濟學講義　大洋一元
- 經濟學教科書　○洋一元二角五分
- 經濟學　大洋八角
- 漢譯日本監獄法　大洋六角
- 改正府縣制郡制要義 西裝並裝　大洋四角五分
- 改正府縣制郡制要義　○大洋五角
- 日本憲法要義　○大洋六角五分
- 清國行政法　○大洋一元一角
- 市町村自治行政論　○大洋九角五分
- 監獄作業論 洋裝並裝　大洋六角

警察類

- 立憲魂　大洋二元
- 地方行政要論　大洋七角
- 地方自治制度叢編 上下　大洋五角五分
- 地方自治制規範　大洋二角
- 警察彙編　大洋一元五角
- 警察講義　大洋二元
- 警察類規　大洋三角
- 司法警察官執務要書 洋裝並裝　大洋八元
- 德國警察法　大洋五角

日語類

- 應用東語法教科　大洋八角
- 東語簡要　大洋一元
- 日本語助辭附應用問題及答解　大洋三角
- 日本近世文典　大洋五角
- 日語奇字例解正續三　大洋三角

雜書圖類

- 科學日語會話　○大洋六角
- 日本名詞　大洋八角
- 大洋七角半
- 大洋四角八分
- 大洋一角五分

- 改正兵式體操精圖　○大洋二角半
- 初式器械體操精圖　○大洋二角半
- 改正陸軍練習應用精圖　○大洋二角半
- 漢譯講堂教授用形地圖　大洋一角五分
- 中國疆域地圖　大洋一角
- 漢譯世界全圖　大洋一角五分
- 華英會話　大洋一角五分
- 正則英文　大洋一角五分
- 英文問題之答 一至四冊 一至三冊　大洋二元
- 華英習語辭典　大洋三角五分
- 西伯利亞大地誌　大洋三角五分
- 周禮政要評點 洋裝　大洋四角五分
- 偵探俠男兒　大洋五角
- 小說法帖　大洋五角
- 梁文莊法帖　大洋六角
- 王夢樓尺牘法帖　大洋一元
- 劉文清法帖　大洋二角
- 郵便貯金及規畫 洋裝並裝　大洋六角
- 女子應用教科書　大洋四角
- 最新婦女國文讀本十冊　大洋五角
- 陝相學　大洋三角
- 實驗養蠶法　大洋一元二角
- 國民清國新圖　大洋一元
- 大清一統分圖　大洋四角
- 大清帝國全圖　大洋一角
- 方女生殖器新論　大洋二角
- 新編家事教科書　大洋一元四角
- 俄羅斯紀本末　大洋四角
- 滿洲之最新比較國會論　大洋一角
- 險小說地底旅行　大洋三角
- 新俄羅斯情勢論　大洋一元二角
- 日本新史提要　大洋四角
- 問題　大洋七角
- 進法詳解 一二三　大洋一元
- 世界讀本　大洋八角
- 日本軍制　大洋六角
- 樺樹學教科書　大洋八角
- 催眠術施法　○大洋六角
- 新譯蒙古地誌再版　大洋二角五分
- 新撰催眠術　大洋一元六角
- 最近統合外國地理　大洋四角
- 瀛海尺牘釋義 東洋裝　大洋五角
- 礦物界教科　大洋七角
- 化學礦物教科 洋裝並裝　大洋八角
- 新小說彙編 洋裝並裝　○大洋三元四角
- 簡體生理　大洋三元
- 日本郵政全書 洋裝　大洋一元六角
- 農工商部審定中國礦產誌 圖再版　大洋二元六角

本局出版雜誌

- 學講義錄　零冊三角　每冊日郵一分內郵三分　十二冊三元二十四冊五元六角

代派雜誌

- 中國新報　全年十二冊二元五角　零冊二角五分
- 醫藥學報　全年十二冊一元　零冊一角　日郵二分　半年六冊
- 元氣報　每冊一分　全年十一冊六角　內地郵二角五分
- 報界報　每冊三角　全年十一冊三元
- 世界報　零冊
- 預備立憲公會報　每冊
- 中華報　每冊
- 十日星期報　全前
- 上海　全年十冊三元　半年
- 丹霖法政雜誌　每冊三角
- 福建法政雜誌　大洋二角

大洋二角　大洋二元　大洋五分　大洋三角　大洋四分　大洋六冊一元六

養津玉液膏

膏問世已久每日接各埠仕商惠函皆云消痰止咳賽似玉液瓊漿

凡有肺部受損此膏第一對症不拘風痰寒痰濕痰頑痰以及痰火痰飲哮喘氣急皆能立服立愈如若不信儘可當面驗試

此膏專治男婦老幼諸般咳嗽服之効如影響奇在愈後不發無論虛寒痰喘受寒咳嗽痰火咳嗽臨夙咳嗽晨起咳嗽夜半咳嗽以及燥咳無痰行路氣急痰中帶血久咳失音嗽痰白痰產後虛咳等症當臟發之時痰喘氣促言不得出食不得進速將此膏沖服頃刻安康功效之速似水剋火其藥補肺不膩降火不寒滋陰生金補虛痨損無論男女已患年久諸醫束手若將此膏服後立見痰化咳止哮定喘平極重危險二三十年舊症苟能服膏一料其症永遠根誠普天下除痰止咳之聖藥也○每料大洋四元起碼一元○售處上海三馬路丹鳳戲館後石庫門內○鍊雲大藥房發售

北洋灤州官礦有限公司招股廣告

啓者本公司奉 北洋大臣咨准 農工商部立案註冊專飭開辦先集股本行平花實銀二百萬兩分整股零股兩種整股每股銀一百兩零股每股銀十兩官利長年八釐分兩期交納次日起息中國紳商士庶均可入股查此礦業用土法開採煤質極佳煤層極旺地勢象占優勝並稟部允特別展礦界他礦不得援例如在本年九月以內交款附至十寄股者另酬紅利股一股作爲優先股一律給息關於營業內容悉按商律辦理現已集有官股五十萬兩商股數十萬兩額滿立即截止如有願入股者本埠請至本公司與天津銀號兩處取閱章程交納股本外埠可向天津銀號所設之分號內交款匯費公給特此佈聞幸勿自誤此啓 天津大康銀號三叉河口玉皇閣北岸灤州官礦有限公司啓

（經收處）上海天津銀號 北京天津銀號 張家口天津銀號 漢口天津銀號 保定府天津銀號 唐山所

感謝 中野醫院

中野醫院長中野貫先生父子原係日本下關醫院院長應滬上同志之請剏來滬設醫院於虹口崑山路十六號洋房以便華人就診先生研精醫學深通各科其履歷名譽非片語所能盡開院已過三載凡以內科外科女科兒科眼科耳鼻咽喉科毒門各病來院就診者無不手到病除有此聖醫實爲地方生民之幸福也予等合家患病仰承先生治愈實深感戴之特爲登報佈告代愈者表謝忱爲患病者代介紹院內尚有女醫生及華語女通譯男女就診者均極便先生午前門診午後出診 顧壽嶽 周晉鑣 周綸孫 同啓

感謝良醫 唐葆田先生

先生亦儒宿亦名醫近因同人之央命駕來滬凡經醫治者皆奏神功感佩高情用鳴謝悃中國醫病夫良可慨嘆釀成多數病廢居英四馬路中茲特留藝圖書社上午門診下午出診善病者幸勿交臂失之 徐佛蘇 王卿 邵程吉 初曾之 何擎一 劉根成 渠周沺 袁蔡 李 全啓

生宰北鹿

本店今運到北口梅花鹿出售準於九月廿七起一連十天每宰一鹿每兩一元正願士商早賜預爲掛號可也 四馬路杏花樓啟

蓮子糖每元四斤 杏仁霜

內設中西大菜冬菇鴨飯外國二二杏仁露每瓶止咳角角香化痰熟每斤蝦油仁猴腿絨麵一一六鷄紅樹粃類油每瓶香一件咳角角除黃一玉價嗽 五元圓竹馬路紅瓶生善 居寶喘每 街

耀華照像

本館東以工精價廉誠寔不欺久爲中外所許今遷居南京路西段聚寶坊照常交易

華英大藥房啓（上海）

本藥房新到醫生像伙牙科材料一應用要件凡應齊備又新到照相器具材料甚多均是各國名廠所出式樣新巧價值公道、陽顧者請特來購爲盼

高德洋行

本行創于一千九百另五年專門致驗眼光包配深淺台可購用之後格除目酸頭式即各種新各服鏡架子片色透光晶玫皆由本行來製而廠選舡新發明之較力克鏡斤精各種更爲馳美現已名諸四海試過口君莫不滿苦讚揚世之請無目力者知嘗試之方謬余言之不西爲行設江紅馬廿五號面路拜堂對生禮高德醫生敬啓

反對鴉片

戒烟善後丹

鴉片。有益之物也。用之得當。可獲益。華人製爲煙館熬膏然吸久之成癮。足以戕生。是不可不有以對之者。至如嗎啡。用之得當。其益大於鴉片。然以之戒烟。則毒入臟腑。無從施救。是又不可不有以反對之者。本醫十對於以上二者研究有年。製成戒烟善後丹。發行于世。在吸烟之人。服此丹後。便可戒除。無絲毫之痛苦。或有誤服戒烟藥內攙有嗎啡毒質等品者。苟服此丹。非獨容易戒除。並可掃除諸項之毒。屢試屢驗。爲新世界上一爽快無百

嗎啡之霸王也。時哉。時不可失。

價每盒一元。每打十元。外埠批發。另有詳章。茲特佈告。凡願經理者。請速函詢可也。 惠醫士謹啓

總發行所 上海英大馬路西首巡捕房隔壁逢吉里 日勝公司

倘能常備一箱可保一家無肺疾癆瘵之患

助肺呼吸香膠

最靈妥 最滋潤 順氣平 喘止咳 嗽化痰 爲水功 效迅速 斷根極易

助肺呼吸香膠主治效能

這是西來助肺的良材和勻呼吸的要品凡肺癆咳嗽喉嚨病不論新舊輕重一經入口立能化痰止咳的覺得無咳嗽滋潤口角生香如常非但可保一家的人身體強健這肺病的患處且可保一家的人面色紅潤助肺呼吸香膠這是吃了的功效

肺健了呼吸勻了吃膠人的 也好起來了那胃口

然也多起來了若是五臟皆好這個心經養料然得了壯的道理特勸我同胞已患肺病的還個體驅那的血液的許的香

是萬萬不可不吃的

膠而甜香氣入口即化功能滋生精液以潤喉性美味此膠呼吸不肥自

力助肺壯而勻呼吸

能化痰清肺止喘而咳年老氣喘咳嗽中年傷風乾咳或時食化三四塊立能咳以平喉管發止癆瘵個止或漫勞過度以致肺癆咳少痰如順多嗽神自日或必吐稀痰耗精

皆變爲痰內臟養生之精液

三四驚蟄咳嗽如幼年偶感外寒期若不治每次可愈服二身體三片決無每日可健壯之服成便即致患立化急慢爲則病去肺

肺體既壯則長

可咳水驚自往風下此咳則膠嗽由隨頻時大便服之止而利一大呼出吸往自上勻則若由使或傷風內痰管喉若能常時吐出之痰備用去肺病

大自速五洲大藥房

休決無痰驚之打四十元外埠托局函購原班保險 每小箱四打元每打廿元 大箱四元 四件總發行所上海四馬路老巡捕房對面寄花旗三層大洋房

企公牛乳天下馳名

本廠所製牛乳爲乳中第一有年色白香味甚佳無論老幼病後壯年強弱男女服之最爲合宜可以補身強壯實爲家庭食品中之上品...請君試之...

企公牛乳上海總經理人大英洋行白藤司主

極品彩鳥牌黑香皂仿單

上海怡昌洋行經理

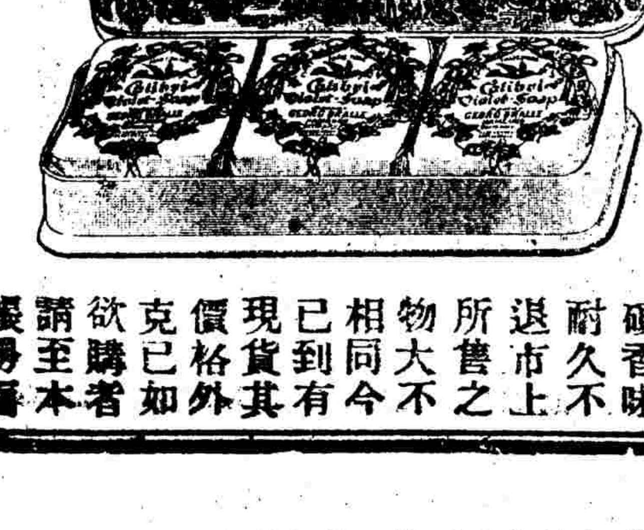

此香皂身骨堅硬香味耐久不退市上所售之物大不相同今已到有其現貨外價格如克已欲購者請至本帳房面議

鐵證

中法藥房發行 之 日光月光二 鐵丸

實爲男男女女不可一日無之良品·部人目擊受益之人·已經不少·舍弟先天不足·日見虛怯·不勸其購服·搖首不應·蓋比知鐵之爲用·深恐誤服也·經再三解說·申明理由·方始首肯·乃托人便中帶得日光丸半打·如法吞服·日見强健·近者竟先後如出一人矣·由是而弟婦白帶之病·亦因購服月光丸而去·舍弟與弟婦實足爲日光月光二丸之鐵證者·書此以告養生家·幸毋忽之· 魏塘沈松侯書

華人狃於故習·凡遇新法·每多畏葸·治病之藥·亦何莫不然·西藥初行中國時·銷路極滯·現已開通矣·華人仿西法所製之藥亦然·人不敢服·此乃不明物理之故·無足怪也·

林文煙監製付流梨地花露水

林文煙之花露水其淸香異常效驗無比久已馳名中外較之別種花露迥然不同近有無恥之徒製造僞貨混冒售銷務望賜顧諸君仔細謹防須認明林文煙眞貨係招紙洋

賷泉水花鳥蝴蝶等樣下有英字 Murray & Lanman 爲憑庶不致悞欲購者請向各殷實行號零買如蠆批請至專一代理販賣之上海老晋隆洋行可也

商標

強種聖藥

ESTHETIC CHEMICAL CO
31 west 125th street.
NEW YORK N, Y,

本公司設在紐約第一百廿五愷家街第號卅一四牌造有一樣天下莫妙藥品名羅馬珍珠凡男子而陽力不足者購服此葯可以強健夫何以名爲羅馬珍珠因發心考悉古羅馬圖武夫多用之故葯見功返老還童無不從心所欲也每樽價銀三員如無功效原價送還凡欲購此樂者即剪此告白及藥價付來不論遠近定能按址寄上樽罷備華英字指明如何用法至欲代本公司暨此藥請亦函商

泰簿聖藥

TA BOO

免受色之暗毒莫善於此藥也夫致毒之時每出於不自覺及一經發萌百計調治用去無數餞文究之愈否尚不可必其爲害奚可勝道本公司深婆於此因悉心考究製成治毒之藥品凡抱病者一經服後包愈如初可操券以待其尤良者嘗未與女入交合之時先服此藥可包無受毒之患凡此藥裝成籍內臟在身間亦無人知覺其便尤可知世上各界諸君淘宜均購此藥以衛身者也其價每瓶类金一元約英洋二元五角割一不二遐無欺倘承賜顧來購洋信孫須保險以免悞寄回藥件鄭發均在價內 紐約芸士夏的葯材公司啓

CHINESE ENGINEERS

Some Chinese Young men are studying Engineering in America and in England. Some are studying in Chefoo, Hankow, Shanghai, and other cities of China with the INTERNATIONAL CORRESPONDENCE SCHOOLS. Many young men who cannot go abroad to study are studying an hour or two every day at home with the I.C.S. YOU can do this, write and tell us what position you want to prepare for and we will send you a free book describing the I.C.S. method.

Electrical Engineering
Civil Engineering
Commercial Law
Navigation
Illustrating
Chemistry
Railroad Construction
Mining Engineering
Textile Manufacture
Electric Lighting
Architecture
Surveying
Mechanical Engineering
Mechanical Drawing
Marine Engineering
Bookkeeper
Stenography
Teaching

You are invited to call or write for full particulars.

Address:
CHINA AGENCY, I. C. S
Office No. 4, Ka-Lee,
36 Kiangse Road, SHANGHAI.

亞西亞火油公司廣告

本公司以前於中國各處設行專售本公司著名之各種火油由中國各埠華商代銷其牌號名字多有仿冒意欲影射今擬將本公司火油之牌號改換字樣及花紋以免假冒現由本公司議定將原牌「麥咪」改作「亞西亞」牌並將十字牌之印色加增以便辨認請用戶閱看嗣後購買此油務須認明箱上所印商標以免假冒而致上當特此佈告

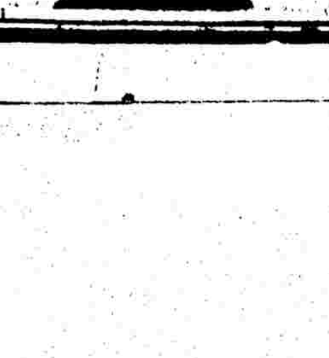

本公司有極美之燈草爲點十字牌油之用其光異常各客家均有出售價洋每盞一角二分

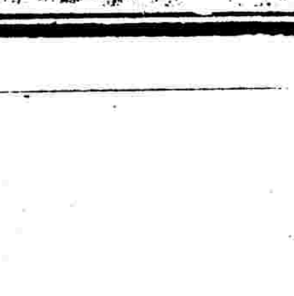

漢冶萍駐滬總公司告白

漢冶萍總公司已於今春奏准註冊商辦商股以二千萬元爲度內以一千萬元爲優先股現已過半俟招足即開股東會遵照商律公舉董事辦理後入之一千萬元作普通官利一律八釐而優先股可得一成格外報酬除將章程刊布外如有願入優先股者請速到總公司每股交洋五十元先繳收條即於收股之日起照八釐官利起算每年三月底付利按三十成均派公積酬勞六成優先股酬報三成其餘廿二成優先普通均派再老股二百萬兩每一百兩作洋一百五十元收股應換新股票以便各股商就近附股普通股亦應一律換票 本公司並託四馬路黃浦灘通商銀行英大馬路平泰公司蘇州和豐錢莊代收股款發給收條所有老股執之息股只能作

分收處 可取閱 掛號收股處 蘇州 上海

來稿

調查清徐路綫報告書（續）

附耀徐玻璃公司調查記

去宿遷西北之十里爲耀徐玻璃公司廠廠地三十餘頃平屋□餘間高爽如澀濱淤以短垣翼以門房有廠勇二十八名在焉門外瀕河架橋通馬路路爲廠築直達運河瀕可五里許小輪一號運貨船十餘號有肩輿有人力運貨車廠內司員三十有四藝徒四十餘班四綜計十班有兩班可製平面始時多半粵人惰工作改招土著今議添招各處人以均其勢勞備百數有鐵工木工陶工電工等等洋匠四廠西南有穹然高樓一座即廠中特備所居處也月薪及膳費二十磅日用煤十三噸若開用通廠機器則倍其數月支總數三萬元減去年之半經始於光緒三十二年去年開機越時乃停機修理至今年四月乃復開工股本銀四十餘萬兩廠屋及機器價二十餘萬城內有寶徐錢號爲機關部其產砂地離廠二十餘里周圍遼曠數十里或山或平原皆產砂皆爲廠所購砂質經外洋考驗每噸值二十餘元豫算可供廠用二百年原砂到廠篩洗入爐配合他料用壓火溶解如水匠持鐵棍徑二寸許長四五尺入爐蘸砂砂黏棍端如球提出令稍退熱度再入再出則球形大如碗許從鐵箕中滾作長形旁有冷氣管吹之中空成泡以冷水澆棍之中間及末令可執手再由機房推送出入垂之使砂泡愈長遂膨脹成長圓罩形截其兩端然後運至平面機器處以火砂線裂其管由火壓熱使輭用方木板類五寸許熨成平面由機條送出天熱不能多工作日出十餘箱若藝徒嫻熟廠機全開可日出平面四萬尺尺價六分日得二千四百元是誠大利今猶試辦營諸農者辦事諸人墾之闢之收穫在藝徒也旁有小廠製燈罩單料一小時每藝徒可製二十餘雙料則十餘利亦優美方還於初十晚投宿廠中二十五歸過楊莊見瀕河方填土將起造該廠貨棧爲南運儲貨地

方還曰今日吾國玻璃之應用至廣且夥幾不可以數計車來賄遷坐讓外人祇自痛耳得有志之士創始而經營之不憚委曲以羅靡洋匠龔盡其術以傳我藝徒反復曲折卒能製六七尺之大平面突過日本廠（日本祇製小平面）可謂豪矣考驗砂質可製凹凸鏡若經費充足添購機器日夜鼓鑄則提質愈淨行銷日廣他日當多設分廠令吾國人皆用自造器或研究進步亦可輸外洋顧國家不補助坐令商人自任其圖始之艱而商無遠見或責效於旦夕奚可哉奚可哉聞本年有日本人到廠調查而近時外洋玻璃又跌價過半彼之用心蓋可悚也方還匆匆一宿未及詳細研究總理許久香鼎霖協理安石於澍不在廠見總稽核三小帆晉阿總稽查黃仲昀以尉楊濟青定遠總監廠戴文庠清瑞乙取粗細砂兩種歸備研考

清徐四屬土產總表

種類	桃源票數	宿遷票數	睢寧票數	雙溝票數	徐州票數	總數
花生	一千	一千	六百		二百五十	三千四百五十
金針	三百	二百	三十		四十	六百二十
黃豆	六百	四百	五百		三百五十	一千八百五十
豆餅	四百	三百	五百		七百五十	一千九由五十
豆油	一百五十	五十			一千二百十	一千四百五十
高粱酒	一百	一百			五十	二百五十
菉豆	一	二百餘				二百餘
繭秧		四	十二			十六
絲		一	三		十	十五
雜糧	三千	四千	三千			一萬
統計	五千五百五十一	六千零五十五	四千六百四十五	六百五十	二千七百	一萬九千六百十七

（未完）

報告

大清上海郵政局無法投遞之郵件

何處來	何人收	何處來	何人收	何處來	何人收	何處來	何人收
杭州	程幹廷	建昌	孫畔如	柴橋	汪誠育	鎮江	張雲卿
無錫	范補程	徽州	潘藜清	甯波	孫聽濤	厦門	俞修德
合肥	楊士堃	湖州	楊寶珍	大橋	王錦亮	吳淞	潘金生
杭州	張成全	無錫	高梅齋	蘇州	■德寶	南京	陳後主
甯波	裕生祥	無錫	范大英	定海	戴行成	漢口	黃芝軒
北京	趙滄濤	溧陽	歐榮生	定海	韓楚定	無錫	任榮桂
蕪湖	邵大富	甯波	于茂生	百官	羅叶卿	漢口	吳長榮
蘇州	詹菊亭	寶山	沈忠海	蘇岩	王蓮生	江州	常懷亮
彝陵	張鴻猷	南京	方了傑	甯波	蘇祥林	南潯	張仲芳
廟鎮	張南金	樊川	繆步蟾	蘇州	錢子芳	甯波	嚴松發
烟台	應際良	泉州	莊長民	定海	王秀玉	臨平	張芝滕
厦門	龔元旦	蕪湖	劉致君	揚州	邵長齡	崑山	德泰莊
蕪湖	德潤亭	慈谿	余候甫	海門	梅見堂	仙安	江仲卿
泰州	沈季平	朱家角	潘秋濤	紹興	陳德正	泰興	邱通明
清江	張滌薌	安徽	姚九如	湖州	楊涵齊	杭州	添誠齊
拼茶	繆省年	南京	孫子述	北京	董兆麟	寶山	楊鳳太
漢口	吳春山	無錫	黃鶴亭	無錫	朱福寶	紹興	胡宗羲
青島	張如財	天津	朱春和	甯波	張雲甫	揚州	王常富
南潯	沈桂生	蘇州	華竹君	餘姚	周鴻炎	杭州	邱善臣
蘇州	楊元之	餘姚	太和豐	漢口	陳順生	鎮海	王振源
淮安	趙友三	蘇州	陳子香	松江	邵漁龍	菱湖	任少梅
邵伯	李恒福	紹興	王景廷	鎮海	唐善卿	莊市	吳紀道
濟南	蔣世文	鎮江	王思羲	鎮江	張德甫	崑山	王植鰭
北新	沈胆郎	紹興	吳漢山	甯波	李桂林	南京	洪益齋
蕪湖	張盤齡	揚州	顏玉書	南昌	溫鴻斌		

商務

◎昨爲星期日各國匯票均無報告

金市 廿五日收盤金價如左

現貨赤金 四百十六兩五錢
遠期赤金 未開
足赤條金 四百二十二兩五錢
沙金合赤 四百廿四兩五錢

錢市 昨日北市銀拆及銀銅圓價併錄於左

龍洋 七錢三分一厘六二五
英洋 七錢三分五釐六二五
本洋 一兩零六分
小洋 六錢五分七釐五
銀拆 三錢四分
洋找 七錢二分
錢找 一千一百文
銅元 一百六十八千六百文
市錢 一百五十千文
衣牌規銀 一百六十七千五百文
衣牌對開 足八百九十文 盧五百四十文
衣牌大洋 一千二百四十文
衣牌八開 一百十二文
小洋貼水 每角十二文

紗市 本廠棉紗昨日各紗市價如左

十六支紅團龍 大包九十二兩
又 藍龍 九十一兩
又 雙龍 九十六兩五錢
又 三星 九十三兩二五
又 雙虎 九十二兩五錢
又 雲龍 九十一兩七五
又 鐵毛 九十一兩三五
又 丹鳳 九十一兩五錢
又 雲鶴 九十二兩五錢
又 和合 九十三兩
又 天官 九十三兩
又 財神 九十兩零五錢

土市 洋藥市面近日到貨稍多銷路仍不稍減市價稍回各種本土行情因產地嚴限禁種來貨較少市價飛漲茲將中西各土價錄左

三冬公每箱價銀 一千零六十二兩
陳公 一千零四十二兩
新公 一千零二十二兩
三冬喇 一千零十八兩
陳喇 一千零零四兩
新喇 九百九十四兩
二年老莊一八二翹 十二兩八錢
一年赤莊 十二兩五錢
二年老莊一六四翹 十一兩九錢
一年赤莊 十一兩六錢
上雲土 每百兩四十二兩
川土 三十八兩四錢
擠弁碭土 三十九兩五錢

油荳餅市 廿四日棧牛荳油成交八百餘件因價已稍廉故同業均購備存貨其價錄左

船牛荳油 每担八兩六錢五分
棧牛荳油 八兩四錢

糧食 廿四日到船僅十五艘聞因天時晴暖農人正忙收穫糶穀者少也銷路平平市價照錄於左

機器高白新米 每石七元二角
機器中白新米 七元
松江高白新米 六元九角
閔巷高白新米 六元六角
同里高白新米 六元四角
青角雙碾白新米 六元八角
新糯粳米 五元八角
新白秈米 六元一角
白洋秈米 六元二角
高白破米 七元五角
高白陳米 七元二角
中白陳米 六元五角
高小麥 五元二角
中小麥 四元六角五分
次小麥 四元三角五分

西菸 邇來客帮銷路較爲活動價則尙稱平定茲錄如左

頭莊青條 每担價二十五兩五錢至二十五兩
二莊青條 二十三兩五錢至二十三兩
三莊青條 二十二兩五錢至二十二兩
高莊白條 二十六兩五錢
次莊白條 二十四兩五錢
頭莊淨條 三十兩零五錢
二莊淨條 二十九兩五錢
三莊淨條 二十八兩五錢

◉山口土信

草帽編 調查十八至廿四日止此一禮拜中洋莊交易尙佳其由各號售與各洋行之價目如左

捷成洋行買公和通興濟草編一百七十包每包一百零五兩
怡和洋行買公和通批平編十七箱每箱四十五兩
捷成洋行買正祥同光州草編廿一包每包五十一兩
禮和洋行買和叙棧十草一三曲編四箱每箱四十三兩
又買十草一五曲編三箱每箱三十八兩
又買十草一一反編八包每包三十五兩五錢
捷成洋行買公和通惠集橋編二十包每包二十二兩五錢
捷成洋行買通敘公陽信白編十四包每包五十九兩
又買粗批平編六十箱每箱一百三十七兩五錢

花衣 花衣市面今歲各路出產尙稱中稔連日大雨晚花收成未免減色價故因而堅定茲錄如左

通州花 每担十九兩六錢
太倉花 十九兩
四牌子花 十八兩八錢
上海花 十八兩六錢
火機花 十八兩六錢
漢口花 十八兩
餘姚花 十七兩五錢
南路子花 九元二角
北路子花 九元六角

◉進口洋信

洋毯 剩距冬令不遠洋毯銷場漸形暢旺各處客帮現已紛紛來滬購運云昨日市價如左

大號老虎毛毯每包計五十條計價元 一百六十二兩半
二號老虎毛毯 一百四十二兩半
三號老虎毛毯 一百二十七兩半
大號雙面毛毯每包十條計價元十三兩五錢
大號單面毛毯 十二兩五錢
五彩花絨毯 十三兩五錢
二磅月華絨毯 十六兩五錢
大號綢邊素絨毯 十兩零五錢
白格子線二 十兩零五錢
五彩格子線 十一兩五錢

洋皂 昨日各牌洋皂價目如下

二十條中和瓜皂每箱 二兩
廿四條中和瓜皂 二兩
二十條中和手皂 二兩五錢五分
廿四條中和手皂 二兩五錢五分
百廿塊中和手皂 二兩六錢二五
二十條祥茂皂 三兩九錢五分
百廿塊祥茂皂 四兩二錢七五
二十條公昌皂 二兩八錢五分
百五十渣厘皂 二兩八錢五分
百四十必地皂 二兩八錢五分
百六十緒昌皂 二兩零二分五
百六十祥順皂 二兩零二分五
百六十祥昌皂 二兩八錢七五
二十條祥昌皂 二兩零二分五
十八條祥茂黃 一兩四錢
廿四條禮和皂 三兩九錢五分
二十條緒昌皂 二兩
二十條祥順皂 二兩
百四四戲法皂 三兩三錢七五

洋燭 各種洋燭銷路頗佳價亦甚爲堅利茲錄如左

（白洋燭）九兩船牌每箱 二兩五錢五
十二兩船牌 三兩三錢七五
十五兩船牌 四兩一錢五分
十二兩象牌 二兩九錢七五
十五兩象牌 三兩八錢七五
九兩獅牌 二兩三錢五分
十二兩獅牌 三兩一錢
十五兩獅牌 三兩五錢九分
（紅洋燭）十五兩花牌 四兩三錢五分
十二兩花牌 三兩五錢二五
九兩花牌 二兩七錢二五

洋紗 日本棉紗近來客帮交易欠稀堅定茲錄如左

二十支藍魚 大包一百零九兩
又 三圈 一百零七兩五
又 福島 一百零五兩
又 紅漁翁 一百零三兩七五
十六支藍魚 一百零二兩
又 立馬 九十九兩
又 三馬 九十九兩
又 福島 九十九兩
又 財神 九十七兩二五
又 金象 九十八兩七五
又 雙喜 九十七兩
又 三朵紗草包 九十六兩二五
又 立陶 九十五兩二五

火油 昨日茶會收盤行情如左

老牌火油現貨每箱 二兩三錢七分五
英牌鷹油現貨 二兩〇四分五
咪㖊聽油現貨 二兩〇五分
十字聽油現貨 一兩九錢四分五
（以上均係淨盤無扣用）

鍊雲藥房金剛百鍊丸治遺精病實有中流砥柱之功

夢遺滑精人患最多百計求治靈丹實無今予試驗奇方指引病夫安康

鄙人體氣素弱不能耐勞杜門不出已三四年矣原期靜養天和或可調攝身體徒以自慚失學更慨時勢之日非乃負笈以出遊學金陵不無向學過勤用心失節致染遺精弱症纏綿三四月竟困憊異常延醫診治據云恐有瘵療之虞歷服方藥絕無實驗前月見中外日報登上海三馬路鍊雲藥房之金剛百鍊丸告白云治夢遺滑精立服立愈藥眞法善百美兼收即往郵局匯洋四元向該藥房函購一料按日飲服居然大患若失一覺黃粱安然無恙同堂學生患此症者頗多知鄙人服百鍊丸弱症告痊彼等陸續函購按法試服余親見五人果皆得藥失病現在身體不但健旺且精神大非昔比眞有生死人而肉白骨之功除函謝製藥之精另登報順告同疾

◉南京兩江師範學堂肄業生周告白

天下無雙眼科聖藥

此藥係日本第一眼科名醫醫學博士井上通泰先生傳授而東京大學教授藥學博士下山順一郎先生督製功効之顯著自不待言

光明眼科日月水

此藥專治傳染病眼　眼赤眼脂　迎風流淚　眼瞼爛爛　眼內搔癢　瞳人上翳　目睛受損　疲勞致病等症　視物不明　大瓶價洋二角　小瓶價洋一角

本埠北四川路老巡捕房北首　東京本門

東亞公司書藥局

嗚謝

屈臣氏大藥房毓麟贊育丸之奇效

余體素弱兼嗜洋烟年近半百尚乏子嗣自念兩世單傳宗嗣爲重於是發奮戒烟近年烟癮淨盡而精神疲倦氣力衰微縱有諸姬終難一索不得已乞靈藥石少冀回春踏破芒鞋金丹欲得坊間丸藥幾爲余搜羅盡矣詎意枯木無靈依然故我天之所阨夫復何言去春正月友人以屈臣氏大藥房毓麟贊育丸告試服少許略有微効後取仿單細看見有嗜好洋烟者更須加倍服食一語因如法服食甫及一月神氣倍爽友人過訪均驚前後異人蓋身體之豐瘦精力之健旺余亦不料其進步有如是之神速也其尤效者去年臘月姬人幸生一子今歲五月寵室復生一子兩兒墮地先天之足一望而見使余不服毓麟贊育丸安得有此中國日言强種此丸眞强種之明効歟敬告同胞幸無交臂失之則黃種之强可預卜矣　南匯　黃少安　謹啓

商辦廣東粵漢鐵路廣告

開收二期股銀　開派兩年股息

公啓者本公司第二期股銀定于七月初一開收十月三十止截期章每股續收銀一元五角請有股諸君持第一期收銀執照投交隨派第一期六厘算股息兩年一角二分在續交股銀內扣抵以歸簡便此佈　商辦廣東粵漢鐵路總公司謹啓

上海代理處　慶順里廣利和　天津路同永泰　與仁里德和號爲盼

參茸珠丸 海狗腎汁壯陽廣嗣金丹

凡請此藥必須認明吳氏馨香廬藥室牌號假冒甚多恐外間假冒牌號混售藥包治多

海狗腎汁等早先將老年陽萎少年精竭之人一一試驗無不回天再造健如龍虎乃敢出而問世蓋本廬之

少年陰虛以及精竭不固早色先洩既交不久舉而不堅洩而不射或少年誤犯手淫或後天戕伐太過以致腰酸腿疼耳目昏眩神思恍惚百體委頓等症

服之壯陽暖腎固精滋陰益命門之真火補氣血之虧虛腎經既足諸恙悉平冬不畏冷夏不畏熱鬚髮轉黑視聽更明雖琴瑟調和精神不倦勇猛發曲盡歡娛

婦愛情從此倍篤且能可保險身體轉弱爲強各省治愈謝函一百餘件皆有郵局圖章以表神驗

退還原洋奉葉懷志在利濟無後之人不克覆報章而祈諒之

每料一勳收工本洋式拾八元老年陽痿鹿茸用法不同另製雙料廣嗣金丹每盒五元

上海新橋弄盆湯弄南境香店轉灣內崔氏馨香廬藥室啟

此丹專治老年陽痿去秋始於陝西書家得此秘方用大山吉林人參血片鹿茸虎筋等藥配製

道而兼神祕功用無盡善盡美之奇效

立愈遺精金剛百鍊丸

政界學界軍界商界 患有遺洩滑精 均有治效 此係對症方藥 奏效有口皆碑 近有偽藥假冒 切記地址牌號

逢老倍所傳名曰金剛百鍊丸無論有夢無夢精泄早洩及精薄精清等症

萬無一失凡衛生者幸勿觀望恐貽後悔也○每小盒洋一元中盒二元大盒洋四元○另製鎖精一貼

無論年深月久百藥無効者能服丸一料可斷根永遠絕緣世間均稱神丹也○遠埠郵局函購原班回件

精者人身之精華也精固則強精竭則亡關係何等鄭重世人之患遺精者皆因戕伐過度精關不固夢遺滑精百病叢生

此丹起死回生功能固精封髓補腎益氣壯陽種子

上海三馬路中市丹鳳戲館後○鍊雲大藥房發兌

萬國大藥房大擴張添招新股之商量

吉遷移至棋盤街泗涇路口三進大洋房開張裝修將竣由股東公舉中法大藥房黃楚九君爲總理沈李舟君爲經理黃君辦理中法藥房迄今已二十年調度有方

獲利倍蓰實爲商界傑出之才故出各股東合黃君入股一萬元點見萬國藥房貨物生財一萬三千餘元亦作爲一萬元外既欲擴充實業自宜籌足資本以便廣佈

一切況米國新藥人體滋養料已經有電到申將來歸本藥房一家經理需本尤必浩繁爲此集議另添招新股洋四萬元共計洋六萬元以收合資共事之效如有志

斯業者請觀以下簡章乞與中法藥房黃楚九君接洽是荷　簡章列下

一本藥房議添招新股四萬元每股洋一百元一次交齊　一如有人入股至五十股者有本藥房當舉爲董事員　一遠道之人如願入股請速發函關會　一股

本概交中法藥房黃楚九君經收先給收條俟各股收齊後一律改發股單　一所有詳細章程載列股單後幅茲不贅錄　萬國大藥房謹啟

萬國大藥房始創業癸卯年自三馬路遷至棋盤街生後日見發達因房屋窄小過有不便存儲以致各埠函購欠開展今擇

中國通商銀行

本銀行欽奉諭旨設立招集資本五百萬兩現已收足二百五十萬兩總行開設上海並設北京漢口烟台等處分行經辦各處匯押票匯電匯及押款凡有放存銀兩或半年長年存欵一切交易無不周妥克已並自備高大洋棧一所貨物均可寄棧並可押用銀兩棧租格外公道特此佈告謹白

自來血

人造自來血西文博羅德多血液之功益

一國之盛衰在於民氣而一身之強弱則在於血氣血氣者夫固強國強種之原料也現今爲鐵血相爭之時代故吾人所急當研究而不可緩者因莫此血氣若而自來血乃適出現於今日此自來血之

方藥爲英國皇家醫生所定風行西土數十年西國人民莫不珍之如資

百餘年之大藥廠如英國倫敦之皮皮台根俱爲

日數十年西國人民莫不珍之如資均精功製造數百萬打今本藥房特用借助他山之法

心虧血少因而體弱無力者及早嘗服每年銷數不下數百萬打不惜辛勞特運原料來華使

莫肚無文武之別我華同胞切實有絕大之能力也血壯體之效果西人最精養血之法故能人人體質強

輕視此自來血蓋其中

試驗法

世界開明萬事非有確實之證佐則萬不能道其實此自來血專增心經之血液其功補益全體亦可由試驗而得之如瘦弱之人面色紙白其血之虛也可知服此自來血七日之後察視眼包皮內則其

色玻片　必能較紅　未服自來血之前用針刺破手上之皮出血少許滴於玻片之上待既服相對則自

後之血　必紅於前　此二者驗身體質久虧者必得也如常人未服自來血之後再磅之必能加重半磅

或未服之前先將身用力提舉覺重量若干服七日之後再磅之必能加重半磅

健力若何服七日十五後則之向者覺重量若干重服七日

即有功效　今則不覺其重矣　加重七日

跳矣又有最明之確證如既能服此自來血七日之後人覺腎水之健力又能加增全身之血液一步履之時每覺心

既虧元精必薄且冷服自來血之後向者走半里即覺心跳者今則走一里而不覺其精乃腎血所聚故補血即成

所以補其腎以上均可顯明其功效者也更有可試驗者則母之乳水或不足或欠濃服此自來血七日即

之後必能增濃三倍　精水必濃而溫

乳水之明證如婦女經水或淡或冷或早或遲或痛或漏滴不息之患如能常服則連服一月則每月必勻淡者

最易試驗法也

一切均證之明天素虧常苦多病或至四五歲時尚未能行走此即氣血不足之明證須積藥

一能增血液先天至九歲小兒可於每飯後服自來血小匙每日三次開水冲服自能身壯骨

一不足凡五歲至老無恙

一健女百病之乳血經痛足到冷服之必非但調經且能種子孕婦常服臨產平安而所生之子日後必少

一婦女病因經水不調或時則經血氣服之能充盈且乳汁又佳小兒體質自然強壯常服此自來血則血分充

一疾病向因先天不足運動既已受補終日悶坐憂傷抑鬱致肝火上升腰酸腳痛諸恙亦即消化

一足肝火天不升胸懷愉快決和無事必無傷腰酸腳痛無力則

一中年水先天不足足後天失調或勞苦過度而致血液消耗面有黃肌以瘦頭暈目眩腰酸腳軟四肢無力則

一氣年先天不足肝旺腦空耳鳴或房勞過度血液消耗之致使面色漸紅潤以前消耗之血液至此已能補足

一諸人悉除腎虧用自然身壯過度以健致心血耗盡面白似紙骨瘦如柴服之心力漸壯血氣漸充心廣體胖

一文人刻苦除腎虧自然身壯過度以健致心血耗盡面白似紙骨瘦如柴服之心力漸壯血氣漸充心廣體胖

一瘦益匪淺人血氣衰耗精神困頓常服自能鳥鬚黑髮健骨潤肌精神日見強旺返老還童操券可待

一年老之人血氣衰耗精神困頓常服自能鳥鬚黑髮健骨潤肌精神日見強旺返老還童操券可待

各埠託局函購原班保險回件　小瓶一元二角　大瓶二元　每打十二元　二十二元

◉總發行所上海四馬路老巡捕房對門棋盤街轉角青花石三層大洋房五洲大藥房

山西保晉礦務公司聲明廣告

將股息一律增爲週年八釐仍不計閏其優先股票照此次所增加息已交者照此補扣茲際第一期截止之時理合登報布告此啟

本公司定章第二十三條聲明股息週年八釐官稟存案近來東南各省股東均以不等息太輕殊屬可慮本公司原擬將股息

宣布保定各省股東均以不等息太輕殊屬可慮本公司原擬招附入鐵路急公本公司資本未

司會深慨佩若不將股息酌量加增殊不足以昭平允茲

祥茂洋行賞格

本行開設英國久已馳名上等肥皂以祥茂皂之物美價廉遠近馳名而近有無恥之徒不得仿其各品目及招牌之式樣假冒混售本行登報懸賞凡有人能確指假冒祥茂皂者賞洋一百元請具函指明並將外埠祥茂皂一塊寄到本行外賞洋五十元此一律

此廣告

廉價召租

老垃圾橋北首晉康里新造三層樓住宅三幢租價從廉又南市三泰碼頭南家衖新造石庫門兩樓兩廂房每宅租洋十二元如合意者請至三弄人該兩處看租處管弄或經租可也

失票聲明

今被竊去祥源記莊票一紙計洋三千九百五十元其源號底仁記票頭已向源仁裕票莊掛失作廢此收票人切勿受此望源裕鉅爲荷特此聲明

艷容秘製

本藥房秘製玉容油潤面常用男女皆宜其味芳香洗面搽用能使皮膚細白嫩滑黑斑雀斑面刺等症洋三角上海三馬路鳳髮藥房發兌

造新式金邊眼鏡巧簡批發

本號自造各樣金器首飾金銀器皿鑽石翡翠珠寶鑽石戒指金銀鐘錶一律精工巧製價格克己

四馬路跑馬廳二馬路號

全昌金鋼鑽號啓

烟香牌分派

紅白血輪消長圖

一此爲一滴人血在顯微鏡中現出之紅血輪之一部分尋無病者均如此

二圖中形如螺絲者爲凝結之紅血輪非身體強健者不得有此

三此爲一滴人血在顯微鏡中現出之白血輪之一部分如非有病者白血輪不致如是之多

之源化學之液亦爲活命

人身強弱之別在於血血爲動物全體之流質也夫動物之體除堅實之骨外餘皆爲流質之肌肉

按最近之醫理人體之血以十磅之十八磅爲率此十磅至十八磅之流質不特爲蓋全體肌肉非此而不生損傷之肌肉非此不能復原饑餓之肌肉非此不能滋養廢棄之雜

質非此不能刷除者也

但以生理學之精蘊求乎不諳科學之器具者絕不知血之內容其關係不過以一種紅色而有粘性之流質視之而已安知血中有紅白二

血輪之特別功用哉

凡大如針鋒之血一滴內含白血輪三百萬枚人身共含紅血輪三千萬兆白血輪又有獨立之生命雖由全部身內取出越數星期仍生故昔之科學家每有誤認爲血管

內之小魚者焉紅血輪之體積極少以目力極大之顯微鏡察之須三千五百枚排列始成英尺一寸

血輪多於白血輪身體強壯者紅

成三百與一之比例白血輪祇於飯後始見加多然不久

亦必減少其血中之紅白二血輪相等者必患重病或身體虛弱已達極點之方致如此然此種人既聚三千萬兆

之白血輪於其全體之內鮮有不損其生命者故皆爲不兆

養活全體原素之力紅血輪

久於人世人之血輪除紅白二血輪外尚有血質之流質之一半其血輪外餘爲滋養品全體之脈均精蛋白質而生也至血中之白血輪

有消減微生物修補體中之損傷之處白血輪益多也其

力故凡受傷之處白血輪益多也其

如有患血虧症而死者以鮮血射入空

心藥針入鮮血射入死者之肌內立能救活因鮮血

他質去盡祇留紅血輪在內以救其命也

體質致弱之因均係血不充足所致

今察華人中年後常現種種之病態精神不振寒暑不耐或由自幼失於維持或中年衛生之術致使白色血輪日漸佔優勢實於生命有危險者也本藥房有鑒於此特製

日光月光鐵丸爲二種

同胞減白色之血輪增紅色之血輪使四萬萬衆化弱爲強而爲一國之基礎今錄

血輪試驗法如下

凡白血輪多於紅血輪之人如已疾發必面白如紙或黃如蠟若服此日光月光鐵丸

七日後日見紅活

自能必日見紅活其尚未疾發者但觀指甲微青嘴唇淡白即係白血輪多於紅血輪

頓改舊容七日後必能盡現

路服此丸必爲患之故久必爲

紅色而百病俱消

急之服此丸約指甲嘴唇之青白必可因奇經百病而消

縐瘦之膚色乾枯縐紋

者之老翁服此丸亦因日見豐腴之膚色乾枯縐瘦

豐腴乾枯凝結之紅血輪

者可日見潤澤無論男婦老幼俱可試服之故凡

日見長所上圖之紅血輪

長凝結之紅血輪再映一照以驗之

藥一二月後在人間也映一小照一月後

無有過於是者

夫日光月光鐵丸既能如是試驗日見紅血輪消減白血輪之效力斯世者長紅血輪消減白血輪之功效

我同胞不研究衛生學則已苟其有志衛生其各請此廣告而留意可也　上海三馬路中法大藥房謹啓